

MegaPainel
Digital

2025

Ativa®

Digital OOH

Com localizações privilegiadas em avenidas importantes, de altíssimo fluxo, em frente a semáforos, nossos Mega Painéis Digitais promovem alto impacto e cobertura, com excelente visibilidade e tempo de exposição.

Também dispomos de um Painel dentro da Rodoviária da cidade no formato 3 x 2.

Porto Alegre

A Região Metropolitana de Porto Alegre é a 5ª mais populosa do país, segundo o IBGE.

1.332.845

População total

5° maior

PIB do Brasil

53,6%

População mulheres

46,4%

População homens

R\$

Renda per capita anual

49.740,90

0,805

Índice IDH



Principais Características

Visibilidade e Flexibilidade



Alto impacto e frequência



Agilidade e flexibilidade na troca de material



Possibilidade de múltiplos layouts para uma mesma campanha, e segmentação do material por dia da semana e/ou turno.



Integrado ao ambiente

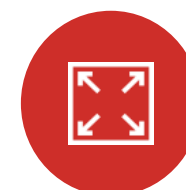

Painel de LED de alta tecnologia



Mega Painel Digital



Localizações



Av. Nilo Peçanha



Av. Nilo Peçanha

Mega Painel Digital de 9,00 x 3,00m localizado na **Av. Nilo Peçanha x Av. Marechal Andréa**.

- **Zona nobre** da capital Gaúcha.
- Tem elevada concentração de shoppings, bancos, centros empresariais e lojas.



632.758

Impactos Mensais*



Cobertura

Próximo do Shopping Iguatemi e Shopping Bourbon Country, Universidade Unisinos, escolas particulares e outros estabelecimentos comerciais.



* Fonte: Monitoramento EveryWhere

Localização



Av. Nilo Peçanha x Av. Mal. Andréa - Rota para Av. Carlos Gomes, Av. Protásio Alves, Praça da Encol, Centro e diversos outros pontos importantes da cidade.

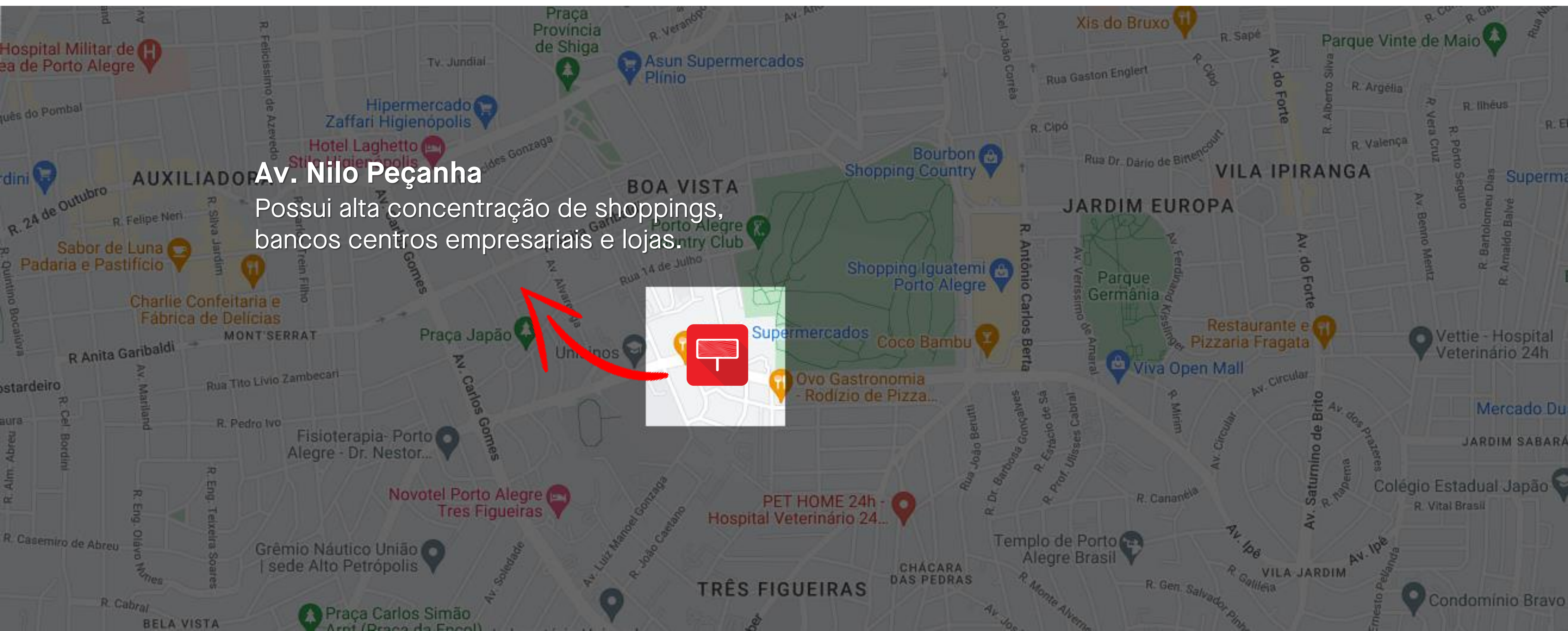

Av. Nilo Peçanha

Possui alta concentração de shoppings, bancos centros empresariais e lojas.



Av. Nilo Peçanha x Av. Mal. Andréa - Rota para Av. Carlos Gomes, Av. Protásio Alves, Praça da Encol, Centro e diversos outros pontos importantes da cidade.

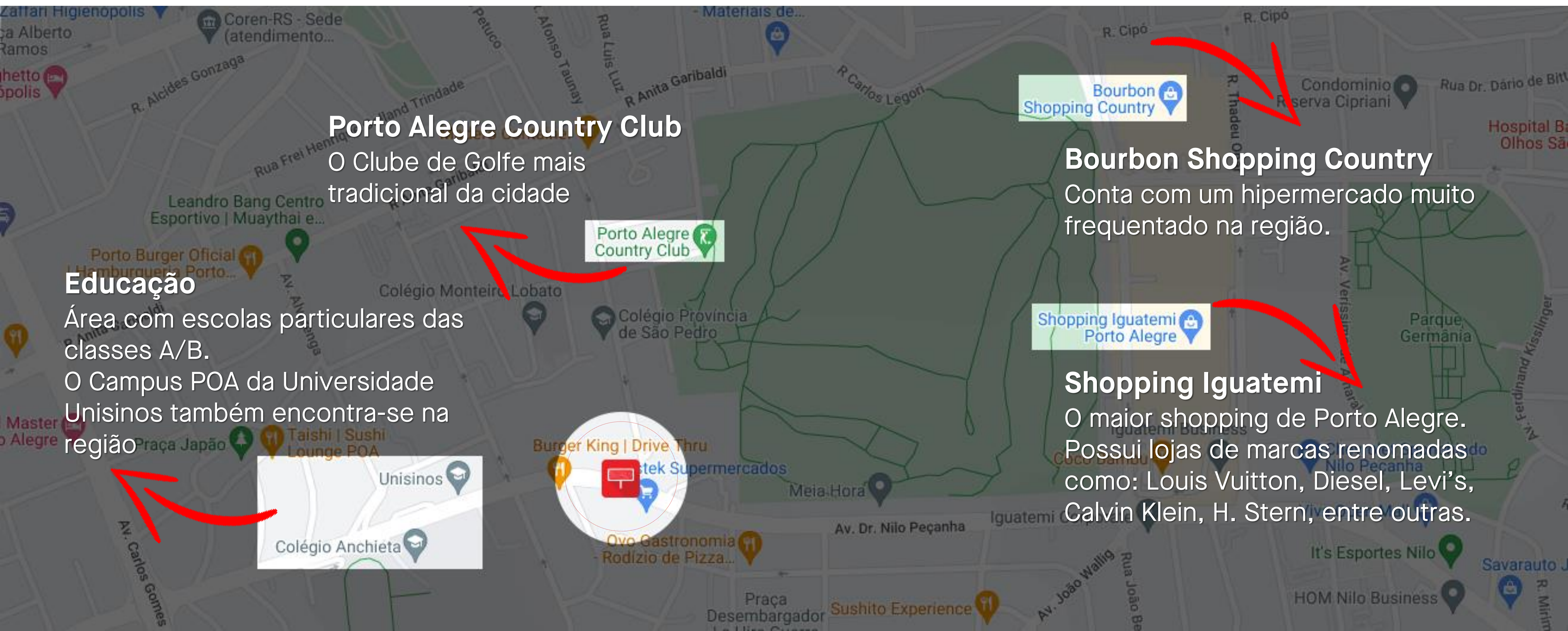

Porto Alegre Country Club

O Clube de Golfe mais tradicional da cidade

Porto Alegre Country Club

Bourbon Shopping Country

Bourbon Shopping Country

Conta com um hipermercado muito frequentado na região.

Shopping Iguatemi Porto Alegre

Shopping Iguatemi

O maior shopping de Porto Alegre. Possui lojas de marcas renomadas como: Louis Vuitton, Diesel, Levi's, Calvin Klein, H. Stern, entre outras.

Educação

Área com escolas particulares das classes A/B.

O Campus POA da Universidade Unisinos também encontra-se na região

Unisinos
Colégio Anchieta

Av. Ipiranga - Sentido Bairro



Av. Ipiranga

Mega Painel Digital de 9,00 x 3,00m localizado na **Av. Ipiranga, 2475 – Esquina com Rua São Manoel. Sentido Centro/Bairro.**

Uma das principais avenidas de Porto Alegre, possui **altíssimo fluxo de veículos** e ônibus visto a condição de rotatória.



715.366

Impactos Mensais*

Cobertura



Em frente ao Mc Donald's, Próximo ao Zaffari Ipiranga, Campus de Medicina, Comunicação e Farmácia da UFRGS, Hospital de Clínicas de Porto Alegre, Bourbon Shopping Ipiranga, Campus da PUCRS, Hospital São Lucas e diversos outros estabelecimentos comerciais.



* Fonte: Monitoramento EveryWhere

Localização



Av. Ipiranga x Rua São Manoel - Rota para Av. Goethe, Parque Moinhos de Vento, Rua Padre Chagas, Zona Norte e diversos outros pontos importantes da cidade.





Av. Ipiranga x Rua São Manoel - Rota para Av. Goethe, Parque Moinhos de Vento, Rua Padre Chagas, Zona Norte e diversos outros pontos importantes da cidade.

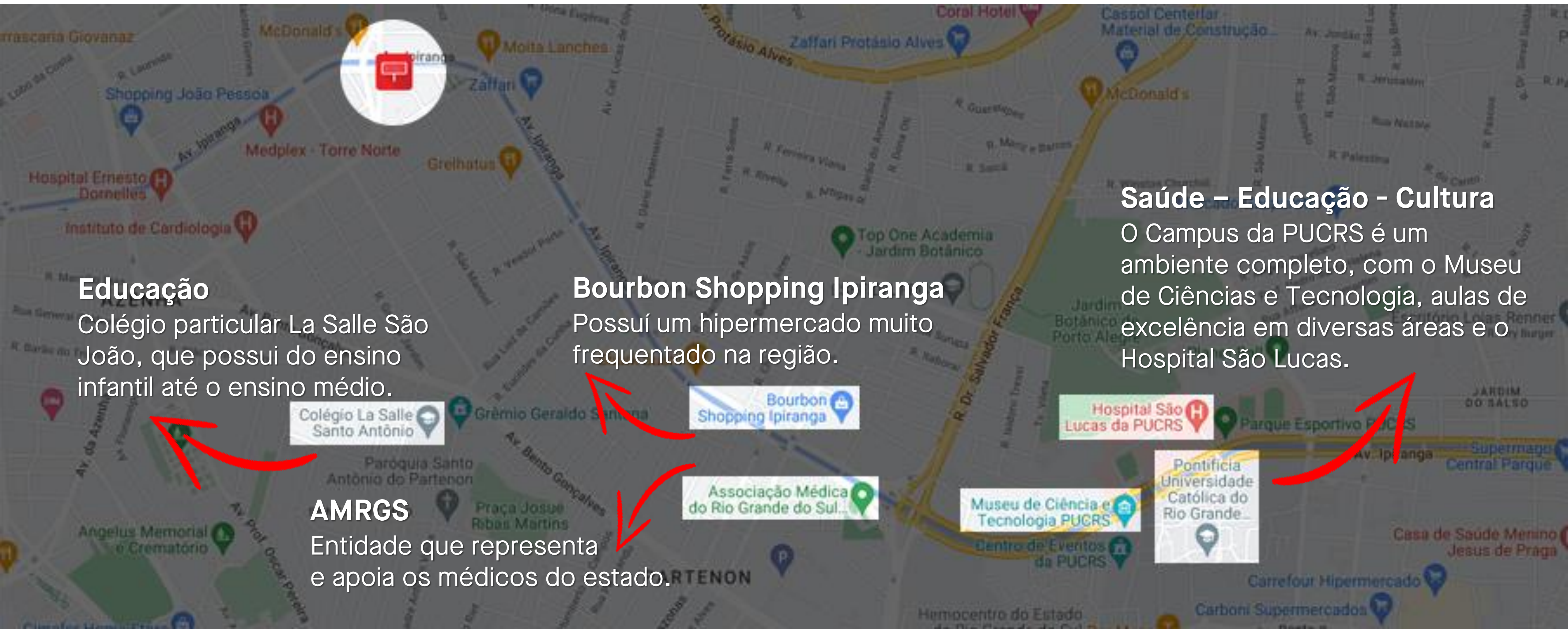

Educação

Colégio particular La Salle São João, que possui do ensino infantil até o ensino médio.

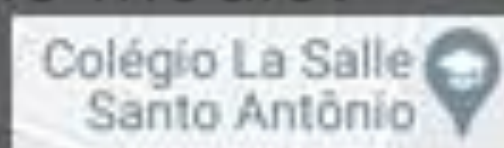

AMRGS

Entidade que representa e apoia os médicos do estado.

Bourbon Shopping Ipiranga

Possui um hipermercado muito frequentado na região.

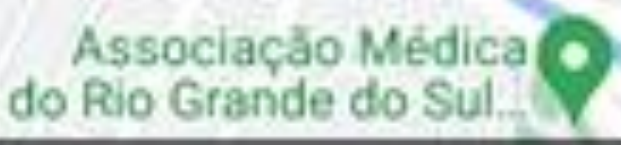
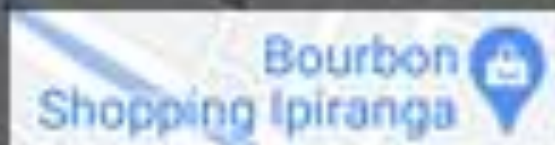

Saúde – Educação - Cultura

O Campus da PUCRS é um ambiente completo, com o Museu de Ciências e Tecnologia, aulas de excelência em diversas áreas e o Hospital São Lucas.

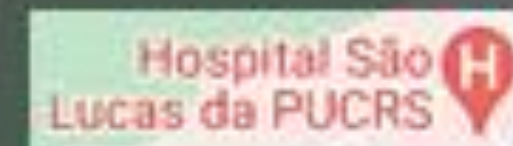

Av. Ipiranga - Sentido Centro



Av. Ipiranga

Mega Painel Digital de 7,00 x 4,00m localizado na **Av. Ipiranga, 2752 – Esquina com Rua São Manoel. Sentido Bairro/Centro.**

Uma das principais avenidas de Porto Alegre, possui **altíssimo fluxo de veículos** e ônibus visto a condição de rotatória.

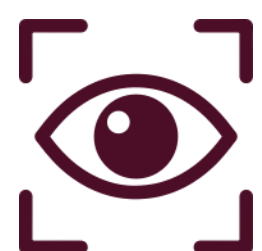

715.366

Impactos Mensais*

Cobertura



Em frente ao Mc Donald's, Próximo ao Zaffari Ipiranga, Campus de Medicina, Comunicação e Farmácia da UFRGS, Hospital de Clínicas de Porto Alegre, Bourbon Shopping Ipiranga, Campus da PUCRS, Hospital São Lucas e diversos outros estabelecimentos comerciais.



* Fonte: Monitoramento EveryWhere

Localização



Av. Ipiranga, 2752 – Bairro/Centro - Rota para a Orla do Guaíba, Parque Marinha, Parque Farroupilha (Redenção), e Centro de POA. Shopping Praia de Belas e diversos outros pontos importantes da cidade.

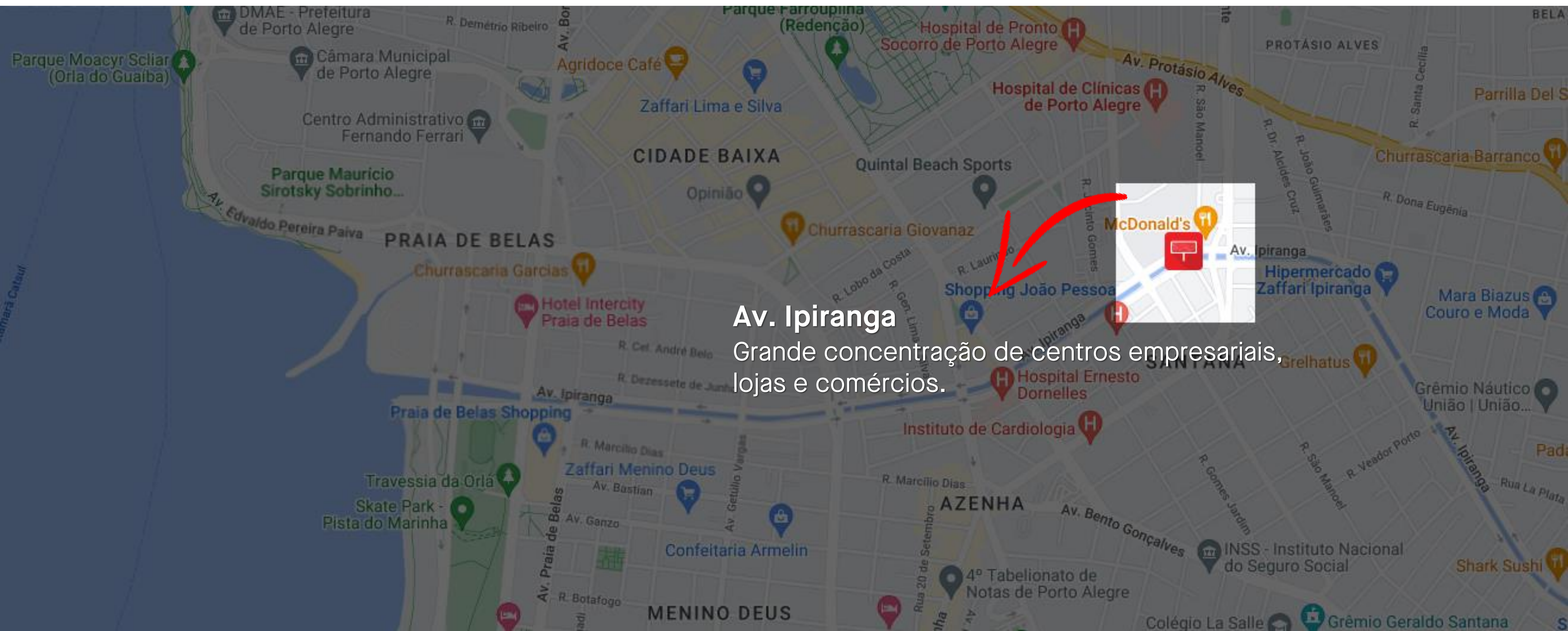

Av. Ipiranga

Grande concentração de centros empresariais, lojas e comércios.



Av. Ipiranga, 2752 – Bairro/Centro - Rota para a Orla do Guaíba, Parque Marinha, Parque Farroupilha (Redenção), e Centro de POA. Shopping Praia de Belas e diversos outros pontos importantes da cidade.



Shopping João Pessoa

Lojas, cinema, serviços de beleza e lanchonetes.

Shopping Praia de Belas

Possui 235 lojas, restaurantes e seis salas do GNC Cinemas e praça de alimentação.

Zaffari Menino Deus

6ª maior rede de supermercados do Brasil. Conhecida pela qualidade de produtos, serviços e instalações.

Cobertura



Av. Ipiranga, 2752 – Bairro/Centro - Rota para a Orla do Guaíba, Parque Marinha, Parque Farroupilha (Redenção), e Centro de POA. Shopping Praia de Belas e diversos outros pontos importantes da cidade.

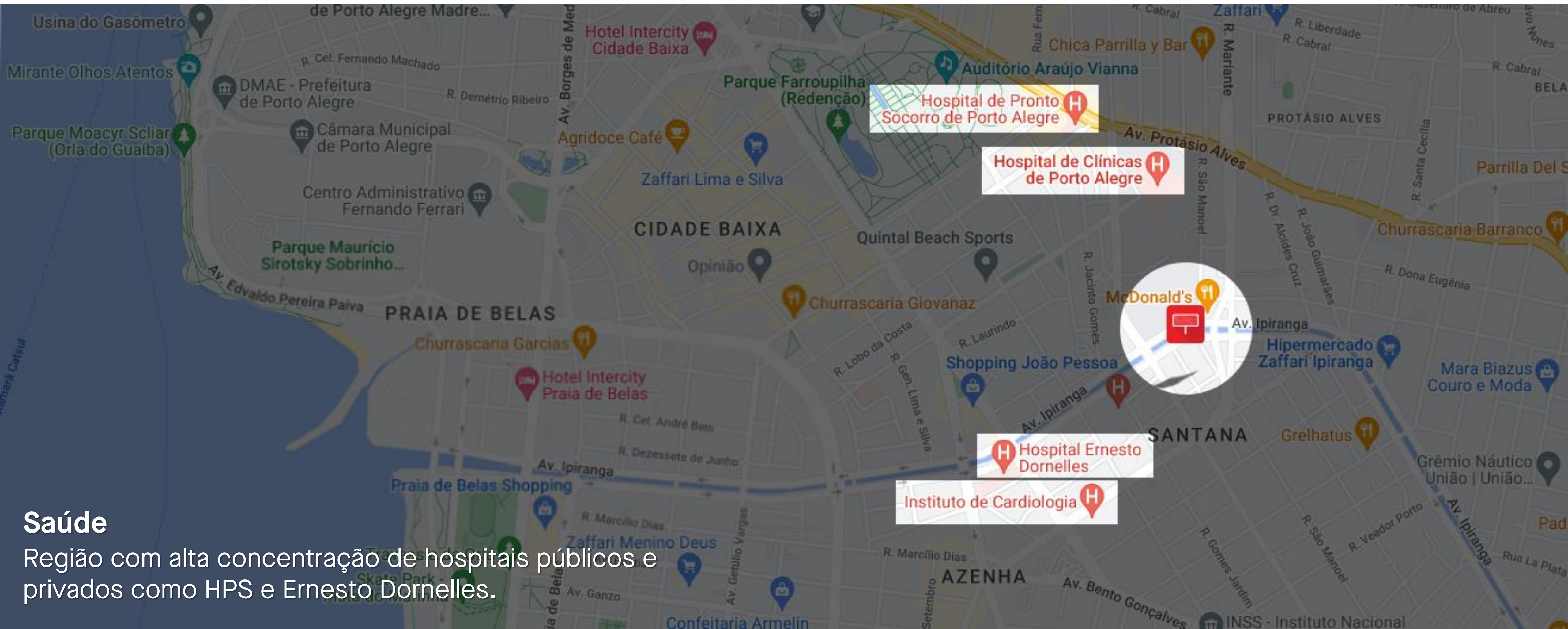

Saúde

Região com alta concentração de hospitais públicos e privados como HPS e Ernesto Dornelles.

Av. Padre Cacique



Av. Padre Cacique

Mega Painel Digital de 9,00 x 3,00m localizado na **Av. Padre Cacique, 618** – Em frente ao **Estádio Beira-Rio**. Região da nova Orla do Guaíba.

Uma das principais avenidas de ligação entre o **Centro e a Zona Sul**. Zona nobre de Porto Alegre e com **altíssimo fluxo** de veículos e pedestres.



950.310

Impactos Mensais*

Cobertura



Rota para Zona Sul de Porto Alegre, Estádio Beira-Rio, Ginásio Gigantinho, Pontal Shopping e Barra Shopping Sul, Hipermercado Carrefour e Museu Iberê Camargo. Zona nobre e com concentração de comércios, serviços e concessionárias de veículos.

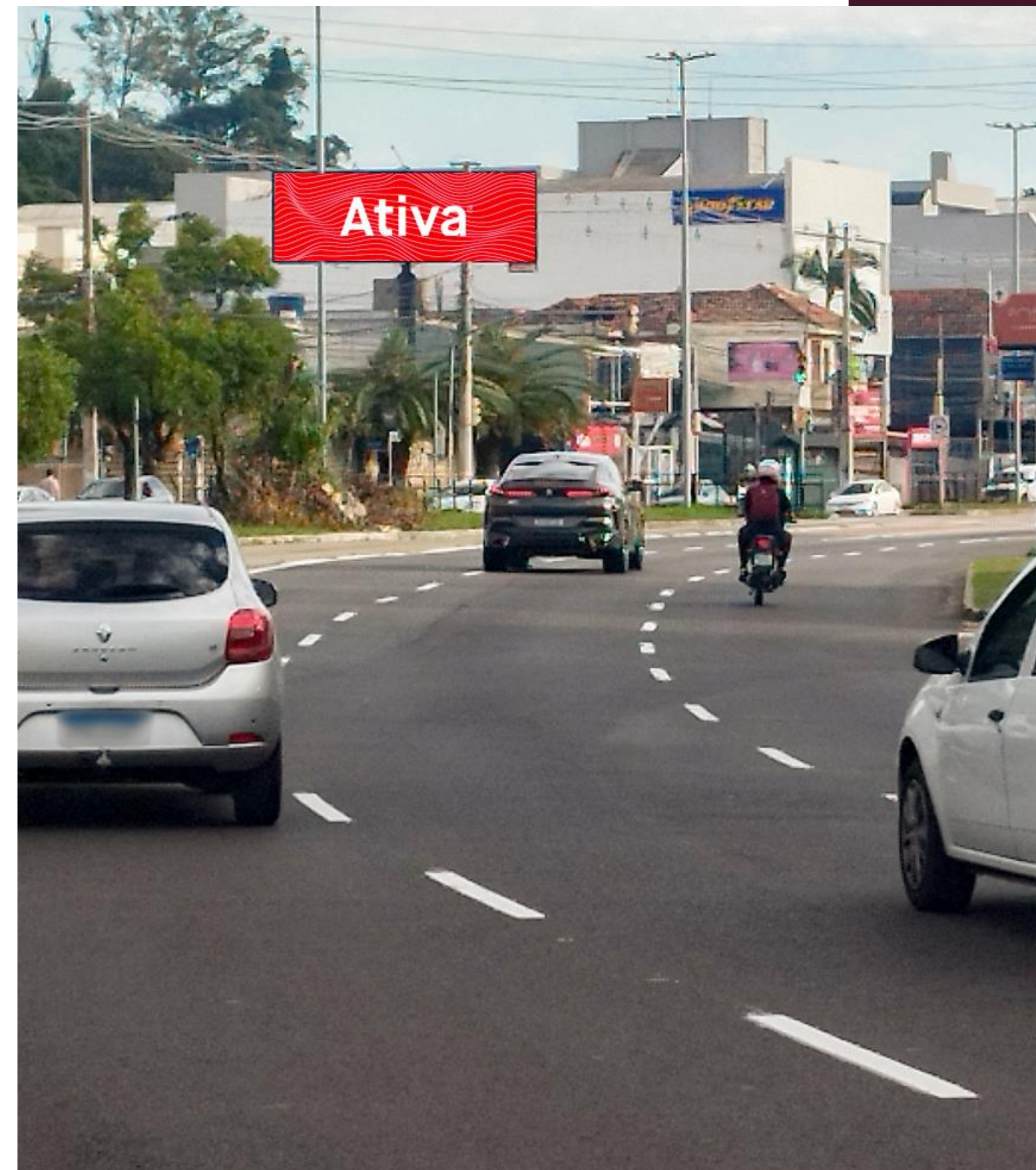

* Fonte: EPTC/2023

Localização



Av. Padre Cacique - Quase em frente ao Ginásio Gigantinho e uma das principais avenidas de ligação entre o Centro e a Zona Sul. Zona nobre e com altíssimo fluxo de veículos e pedestres. Estádio Beira-rio, Pontal Shopping e Barra Shopping Sul.



Av. Padre Cacique

Zona nobre de Porto Alegre e com altíssimo fluxo de veículos e pedestres. Uma das principais avenidas de ligação entre o Centro e a Zona Sul.



Av. Padre Cacique - Quase em frente ao Ginásio Gigantinho e uma das principais avenidas de ligação entre o Centro e a Zona Sul. Zona nobre e com altíssimo fluxo de veículos e pedestres. Estádio Beira-rio, Pontal Shopping e Barra Shopping Sul.

Estádio Beira-Rio e

A casa do Sport Club Internacional e do torcedor colorado. Local de estrutura multiuso (jogos, shows e eventos) com capacidade de 50.842 lugares.

Ginásio Gigantinho

Localizado no Complexo Beira-Rio é o terceiro maior ginásio poliesportivo do Brasil.

Fundação/Museu Iberê Camargo

A cada ano, são organizadas exposições, seminários, encontros com artistas e curadores, cursos, oficinas, entre outras atividades.

Pontal Shopping

Localizado na Orla do Guaíba é o mais novo cartão postal de Porto Alegre. Conta com um hotel, parque, centro de eventos, escritório e consultórios

Av. Cavalhada



Av. Cavalhada

Mega Painel Digital de 9,00 x 3,00m localizado na **Av. Cavalhada x Rotatória** entre a **Av. Nonoai** e **Av. Dr. Campos Velho**. Região de alto fluxo em zona nobre de Porto Alegre.

Terceira Perimetral – Principal avenida de ligação entre Zona Sul e a Zona Norte.



601.948

Impactos Mensais*



Cobertura

Rota para o Barra Shopping Sul, Pontal Shopping e Boubon Shopping Teresópolis. Alta concentração de comércios e serviços.

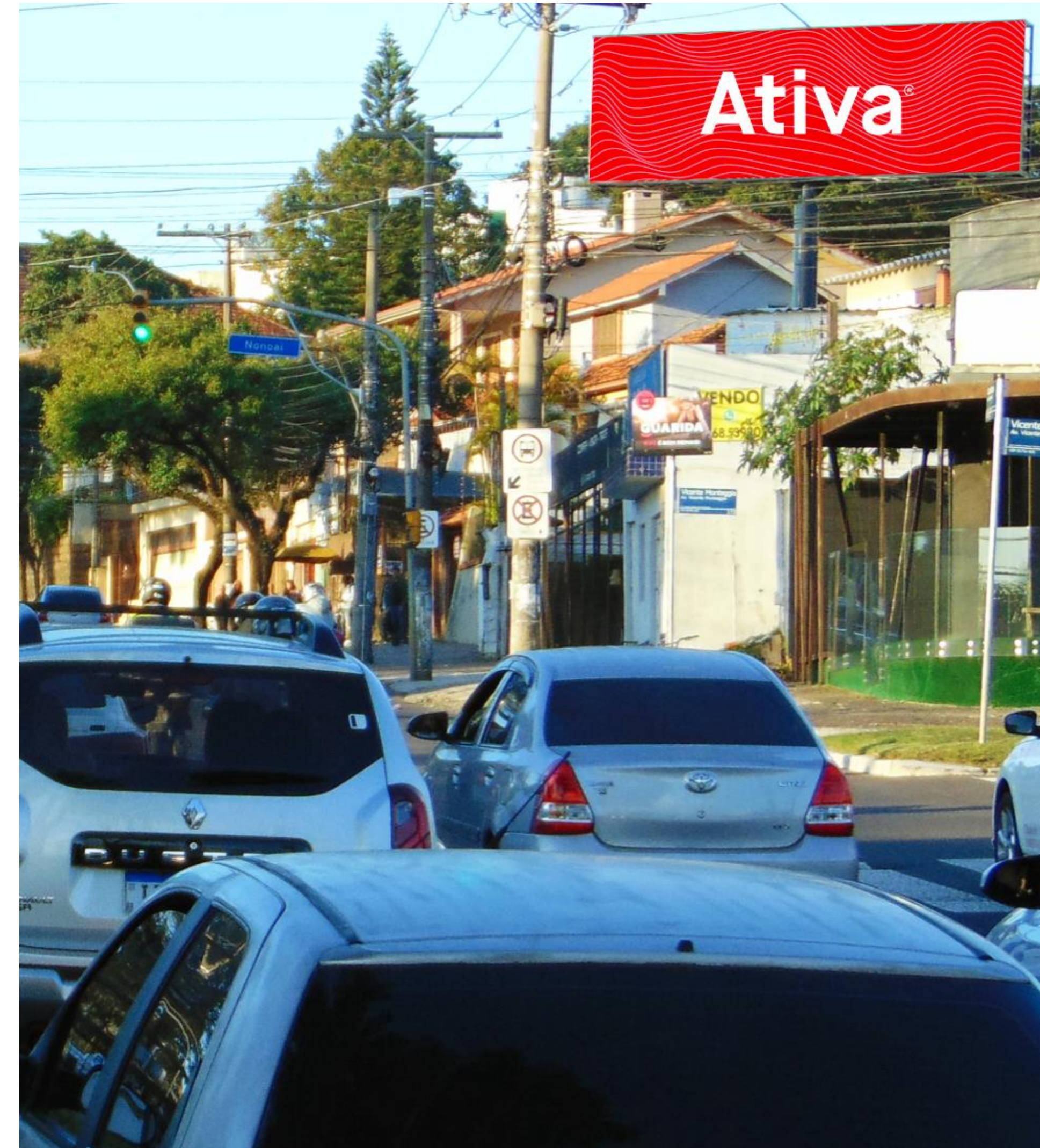

* Fonte: Monitoramento EveryWhere

Localização



Av. Cavalhada - Rótula entre a Av. Nonoai e Av. Dr. Campos Velho. Rota para os shoppings Barra Sul e Bourbon Teresópolis. Principal via de ligação entre a Zona Sul, Centro e Zona Norte.



Av. Cavalhada

Importante via que liga o Bairro Cavalhada ao Centro da cidade. A avenida tem um alto fluxo de veículos e possui diversos pontos comerciais e residenciais ao longo de seu trajeto.



Av. Cavalhada - Rótula entre a Av. Nonoai e Av. Dr. Campos Velho. Rota para os shoppings Barra Sul e Bourbon Teresópolis. Principal via de ligação entre a Zona Sul e a Zona Norte.

Pontal Shopping

Situado às margens do Guaíba, o shopping combina conveniência com uma vista privilegiada, além das lojas e restaurantes, o local conta com uma área de lazer ao ar livre, um dos cartões-postais da cidade.

Barra Shopping Sul

Ampla variedade de lojas, restaurantes e entretenimento, incluindo cinemas e áreas para eventos, o shopping atrai moradores e turistas.

Hospital Santa Ana

Com infraestrutura moderna, é reconhecido pela eficiência e cuidado com os pacientes. Possui 203 leitos, uma Unidade de Terapia Intensiva (UTI) e um bloco cirúrgico.



Av. Sertório



Av. Sertório

Mega Painel Digital de 7,00 x 4,00m localizado na **Av. Sertório x Av. Ceará**. Um dos principais trechos de entrada e saída da cidade, região com **altíssimo fluxo diário** de veículos.

Próximo do **Aeroporto Salgado Filho** e da Terceira Perimetral, que é principal avenida de ligação entre **Zona Norte e a Zona Sul**.



888.150

Impactos Mensais*



Cobertura

Shopping Bourbon Assis Brasil, Aeroporto, Boulevard Laçador, Porsche Center Porto Alegre, Grande concentração de empresas de produtos e serviços automotivos, Hipermercado Carrefour, Atacadão e Leroy Merlin.



* Fonte: EPTC/2023

Localização



Av. Sertório - Um dos principais trechos de entrada e saída da cidade. Próximo do Aeroporto Salgado Filho e da Terceira Perimetral (principal avenida de ligação entre Zona Norte e Zona Sul).



Av. Sertório

Um dos principais trechos de entrada e saída da cidade, região com altíssimo fluxo diário de veículos. Além disso, conta com uma ampla rede de comércio e serviços, sendo uma rota estratégica para moradores e empresas.



Av. Sertório - Um dos principais trechos de entrada e saída da cidade. Próximo do Aeroporto Salgado Filho e da Terceira Perimetral (principal avenida de ligação entre Zona Norte e Zona Sul).

Boulevard Laçador

Conhecido por seu ambiente ao ar livre. Possui restaurantes, cafés e lojas, sendo um ponto popular para encontros e eventos.

Aeroporto Salgado Filho

Maior e mais movimentado aeroporto do Rio Grande do Sul e o nono mais movimentado do Brasil em número de passageiros transportados.

Bourbon Assis Brasil

Situado entre duas grandes avenidas da Zona Norte, Sertório e Assis Brasil. Atrai perfis variados de público, além das lojas do shopping também possui um hipermercado.

Carrefour

Grande rede internacional de hipermercados. Segunda maior varejista do Brasil.





Comercialização Mega Painel Digital



18 Slots mensais que geram alta frequência e impacto para sua campanha.



Aproveitamento: Inserções de 10”
Entrega mínima: 20 inserções/hora –
390 inserções /dia – 11.700 inserções /mês.



Looping de até 3 minutos entre uma inserção e outra.



Para períodos inferiores a 30 dias,
consulte nossa equipe comercial.



Funcionamento:
19h30min/dia – das 05h30 a 01h – de segunda a domingo.

Investimento

| Produto | Período | Entrega | Valor Mensal por cota |
|---|---------|--|-----------------------|
| Mega Painel Digital Avenida Nilo Peçanha | Mensal | Inserções de 10” 390 ins./dia Total: 11.700 ins./mês | R\$ 23.210,00 |
| Mega Painel Digital Avenida Ipiranga Sentido Bairro | Mensal | Inserções de 10” 390 ins./dia Total: 11.700 ins./mês | R\$ 23.210,00 |
| Mega Painel Digital Avenida Ipiranga Sentido Centro | Mensal | Inserções de 10” 390 ins./dia Total: 11.700 ins./mês | R\$ 23.210,00 |
| Mega Painel Digital Avenida Padre Cacique | Mensal | Inserções de 10” 390 ins./dia Total: 11.700 ins./mês | R\$ 23.210,00 |
| Mega Painel Digital Avenida Cavalhada | Mensal | Inserções de 10” 390 ins./dia Total: 11.700 ins./mês | R\$ 23.210,00 |
| Mega Painel Digital Avenida Sertório | Mensal | Inserções de 10” 390 ins./dia Total: 11.700 ins./mês | R\$ 23.210,00 |



Mega Painel Digital

Nilo Peçanha, Ipiranga (C/B), Cavalhada e Padre Cacique

Ficha Técnica

01

ARQUIVO FECHADO:

- Resolução 864 x 288 pixels
- Duração de 10”
- Extensão .MP4
- Modo de cores RGB
- Até 3 cards*
- Prazo de entrega: 02 dias úteis antes do início da veiculação

02

ARQUIVO ABERTO PARA PRODUÇÃO:

- Resolução 864 x 288 pixels
- Camadas separadas
- Imagens rasterizadas no arquivo
- Fontes em curvas
- Extensão: .PSD, .AI, .EPS, ou .PDF
- Modo de cores RGB
- Storyboard sequencial até 3 cards*
- Prazo de entrega: 03 dias úteis antes do início da veiculação

Instruções/Sugestões:

- Máximo de 03 vt's em rodízio, para outras quantidades consulte nosso comercial;
- Utilizar cores contrastantes entre o fundo e o texto;
- Utilizar pouco texto e evitar fontes “light” ou serifadas para melhor leitura;
- Para mais informações entre em contato com nosso comercial.
- Horário para entrega de material: • Segunda a quinta-feira: 9h às 18h • Sexta-feira: 9h às 16h

* Nos casos de arquivos abertos, o envio do storyboard é necessário para que o material seja produzido corretamente.



01

ARQUIVO FECHADO:

- Resolução 1344 x 768 pixels
- Duração de 10”
- Extensão .MP4
- Modo de cores RGB
- Até 3 cards*
- Prazo de entrega: 02 dias úteis antes do início da veiculação

02

ARQUIVO ABERTO PARA PRODUÇÃO:

- Resolução 1344 x 768 pixels
- Camadas separadas
- Imagens rasterizadas no arquivo
- Fontes em curvas
- Extensão: .PSD, .AI, .EPS, ou .PDF
- Modo de cores RGB
- Storyboard sequencial até 3 cards*
- Prazo de entrega: 03 dias úteis antes do início da veiculação

Instruções/Sugestões:

- Máximo de 03 vt's em rodízio, para outras quantidades consulte nosso comercial;
- Utilizar cores contrastantes entre o fundo e o texto;
- Utilizar pouco texto e evitar fontes “light” ou serifadas para melhor leitura;
- Para mais informações entre em contato com nosso comercial.
- Horário para entrega de material: • Segunda a quinta-feira: 9h às 18h • Sexta-feira: 9h às 16h

* Nos casos de arquivos abertos, o envio do storyboard é necessário para que o material seja produzido corretamente.



Painel Digital



Localização

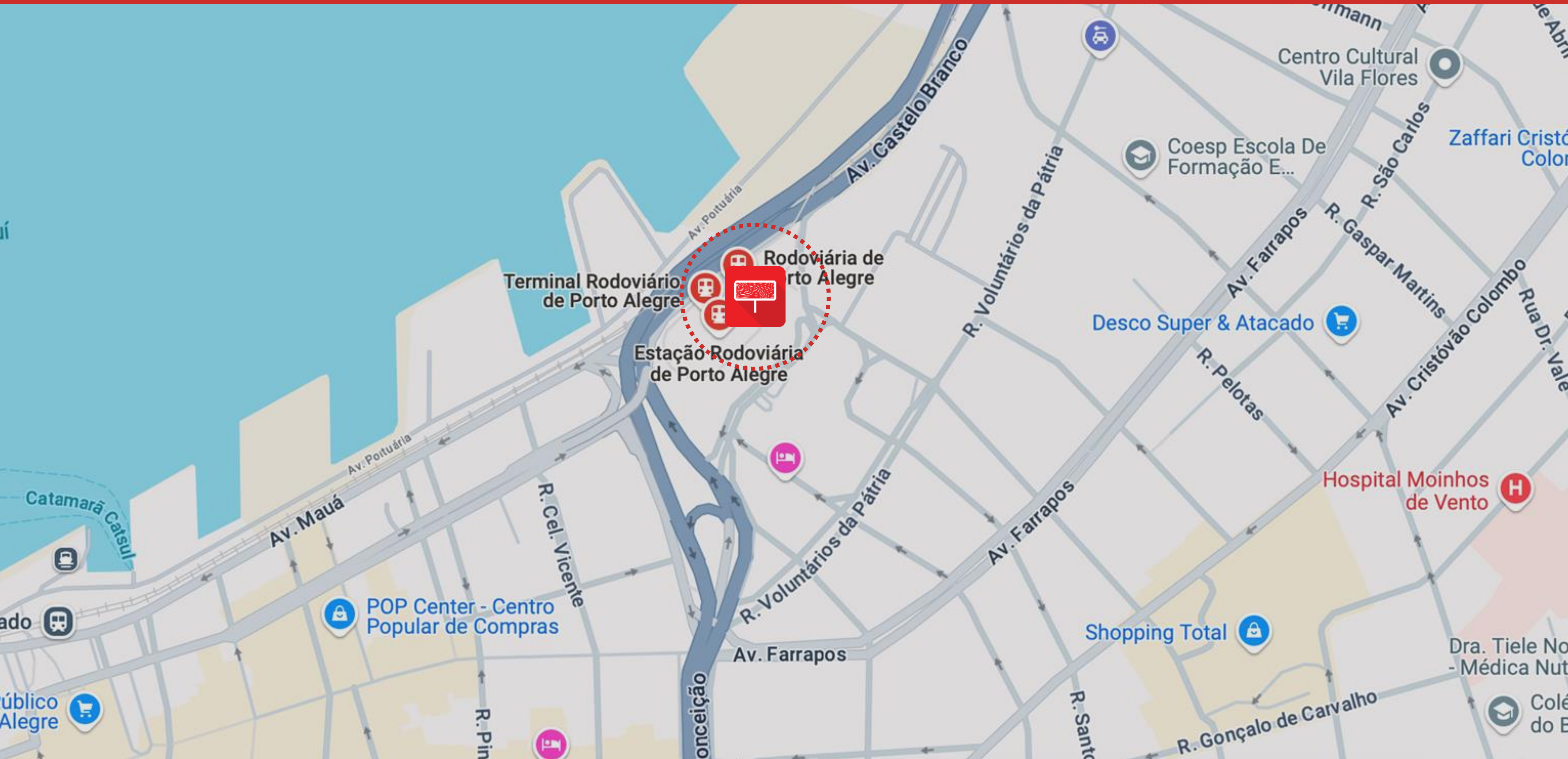

Rodoviária de Porto Alegre

Localizada na **entrada da cidade**, a Rodoviária possui um **alto fluxo** de pessoas diariamente.

O painel digital possui formato 3,00 x 2,00m, instalado em uma posição estratégica na **entrada principal** desse ambiente, impactando a todos que por ali transitam.

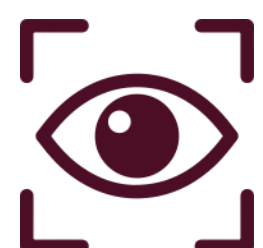

1.200.000

Impactos Mensais*



17 mil passagens

Vendas por dia*



Localização

Entrada principal da Rodoviária de Porto Alegre.



* Fonte: Veppo



Comercialização Painel Digital Rodoviária



8 Slots mensais que geram alta frequência e impacto para sua campanha.



Aproveitamento:

Entrega mínima: Inserções de 10” 40 inserções/hora
– 960 inserções/dia – 28.800 inserções/mês.



Looping de até 1:30 minutos entre uma inserção e outra.



Para períodos inferiores a 30 dias,
consulte nossa equipe comercial.



Funcionamento:

24 horas/dia – de segunda a domingo.

Investimento

| Produto | Período | Entrega | Valor Mensal por cota |
|--|---------|--|-----------------------|
| Painel Digital Rodoviária de Porto Alegre | Mensal | Inserções de 10” 960 ins./dia Total: 28.800 ins./mês | R\$ 9.280,00 |



01

ARQUIVO FECHADO:

- Resolução 576 x 384 pixels
- Duração de 10”
- Extensão .MP4
- Modo de cores RGB
- Até 3 cards*
- Prazo de entrega: 02 dias úteis antes do início da veiculação

02

ARQUIVO ABERTO PARA PRODUÇÃO:

- Resolução 576 x 384 pixels
- Camadas separadas
- Imagens rasterizadas no arquivo
- Fontes em curvas
- Extensão: .PSD, .AI, .EPS, ou .PDF
- Modo de cores RGB
- Storyboard sequencial até 3 cards*
- Prazo de entrega: 03 dias úteis antes do início da veiculação

Instruções/Sugestões:

- Máximo de 03 vt's em rodízio, para outras quantidades consulte nosso comercial;
- Utilizar cores contrastantes entre o fundo e o texto;
- Utilizar pouco texto e evitar fontes “light” ou serifadas para melhor leitura;
- Para mais informações entre em contato com nosso comercial.
- Horário para entrega de material: • Segunda a quinta-feira: 9h às 18h • Sexta-feira: 9h às 16h

* Nos casos de arquivos abertos, o envio do storyboard é necessário para que o material seja produzido corretamente.

Tabela de Prazos



| PRODUTO / CANAL | PAGAMENTO | | ENTREGA DE MATERIAL (antes do início da exibição) | OPERACIONAL | |
|--|---|---|--|------------------------------------|-----------------------------------|
| | Regional (fora do período de exibição) | Nacional (fora do período de exibição) | | INSTALAÇÃO (a partir do início) | RETIRADA (a partir do término) |
| CIRCUITO DE MUB ESTÁTICO (A, B, E, F) | 10 dias | 15 dias | 5 dias úteis | 2 dias | 2 dias |
| RELÓGIOS | 10 dias | | 5 dias úteis | 3 dias | 2 dias |
| PLACA DE ESQUINA | 10 dias | | 10 dias úteis | 10 dias | 3 dias |
| OUTDOOR | 15 dias | | 5 dias úteis | 3 dias | 4 dias |
| PROJETO ESPECIAL | 10 dias | | 5 dias úteis | 4 dias | 5 dias |
| TRIFACE E FRONT LIGHT | 10 dias | | 5 dias úteis | 4 dias | 5 dias |
| EMPENA | 10 dias | | 10 dias úteis | 10 dias | 5 dias |
| MÍDIA DIGITAL INDOOR METRÔ ESTÁTICO | 15 dias | | 5 dias úteis | 3 dias | 5 dias |
| MÍDIA DIGITAL INDOOR METRÔ DIGITAL | 15 dias | | 2 dias úteis | 12h à 24h | imediate |
| MÍDIA DIGITAL INDOOR CATAMARÃ DIGITAL | 15 dias | | 2 dias úteis | 12h à 24h | imediate |
| MÍDIA DIGITAL INDOOR RODOVIÁRIA DIGITAL | 15 dias | | 2 dias úteis | 12h à 24h | imediate |
| PAINEL DIGITAL | 10 dias | | 2 dias úteis | imediate | imediate |
| CIRCUITO MUB DIGITAL | 10 dias | | 2 dias úteis | imediate | imediate |

Tabela de Prazos

Ativa[®]

| PRODUTO / CANAL | CHECKING | | |
|--|---|--|--|
| | FOTOS | CAMPANHAS NOVAS | RENOVAÇÕES / CONTRATOS |
| CIRCUITO DE MUB ESTÁTICO (A, B, E, F) | 1 noturna de face | 2 fotos amostragem no 1º dia de exibição. | Completo até 6ª feira da semana de exibição. |
| RELÓGIOS | SP - 1 diurna fluxo + 1 noturna face RS - 1 diurna fluxo | Até 5 dias após a instalação. | Até o dia 20 do mês de vigência da campanha. |
| PLACA DE ESQUINA | 1 diurna fluxo | Mediante a solicitação, 05 dias após instalação. | Até o dia 20 do mês de vigência da campanha. |
| OUTDOOR | 1 diurna de fluxo | SP Até 6ª f da 1ª semana RS Até 6ª f da 2ª semana | SP Até 6ª f da 1ª semana RS Até 6ª f da 2ª semana |
| PROJETO ESPECIAL | 1 diurna de fluxo e 01 noturna de face | Até 5 dias após a instalação. | Até o dia 20 do mês de vigência da campanha. |
| TRIFACE E FRONT LIGHT | SP - 1 diurna de fluxo e 1 noturna de face RS - 1 diurna fluxo | Até 5 dias após a instalação. | Até o dia 20 do mês de vigência da campanha. |
| EMPENA | 1 diurna de fluxo e 01 noturna de face | Até 5 dias após a instalação. | Até o dia 20 do mês de vigência da campanha. |
| MÍDIA DIGITAL INDOOR METRÔ ESTÁTICO | 01 diurna fluxo | Até 5 dias após a instalação. | Até o dia 20 do mês de vigência da campanha. |
| MÍDIA DIGITAL INDOOR METRÔ DIGITAL | 01 foto na bilheteria, 01 plataforma e 01 vagão | Até 5 dias após inserção. | Até o dia 20 do mês de vigência da campanha. |
| MÍDIA DIGITAL INDOOR CATAMARÃ DIGITAL | 01 foto no terminal e 01 na embarcação | Até 5 dias após inserção. | Até o dia 20 do mês de vigência da campanha. |
| MÍDIA DIGITAL INDOOR RODOVIÁRIA DIGITAL | 01 foto na bilheteria e 01 no saguão | Até 5 dias após inserção. | Até o dia 20 do mês de vigência da campanha. |
| PAINEL DIGITAL | 01 diurna por VT | Até 5 dias após a inserção. | Mediante solicitação |
| CIRCUITO MUB DIGITAL | SP - Completo e Semanal RS - Amostragem do período (10 fotos) | Até 5 dias após a inserção. | Mediante solicitação |

OBSERVAÇÕES GERAIS

HORÁRIOS PARA ENTREGA DE MATERIAL PRONTO NA EMPRESA: SEGUNDA A SEXTA das 08:00 às 18:00

HORÁRIOS PARA ENTREGA DE MATERIAL DIGITAL: SEGUNDA A QUINTA das 09:00 às 18:00 E SEXTA das 09:00 às 16:00

ENTREGA DE MATERIAL ATRASADA: Caso haja atraso por conta do cliente não há compensação de período. Nestes casos o prazos e checking poderá sofrer alterações.

TROCA DE MATERIAL: Informar na aprovação da campanha. Será realizado um novo checking.

PRAZO DE INSTALAÇÃO: Contará a partir do recebimento do material.

FOTOS DATADAS: Somente para clientes Nacionais

MÍDIA DIGITAL INDOOR: Campanha de Apoio, Cortesia e Bonificação, 01 foto de uma plataforma.

CORTESIA, BONIFICAÇÃO E COMPENSAÇÃO SERÃO AMOSTRAGEM DE 10% DA CAMPANHA, EXCEÇÃO O ATENDIMENTO DEVE INFORMAR.

Produção e entrega de material: O cliente e/ou agência são os únicos responsáveis pela produção do material a ser exibido (exceto Placa de Esquina).

Entrega de autorização: O PI deverá ser entregue na aprovação do projeto. É imprescindível que os dados cadastrais da agência e do anunciante estejam completos e corretos. Autorizações que substituam documentos anteriores devem ser claramente identificadas, sendo discriminados seus números e datas de emissão.

Entrega do material: É imprescindível que o material a ser exposto seja entregue no prazo citado na tabela acima. A empresa não oferece compensação de exibição em caso de atraso na entrega de material. No caso de outdoor cartaz, é obrigatória a entrega de 20% a mais de material, a título de reserva técnica.

Padrão de qualidade: Para que a exibição seja feita dentro dos padrões técnicos e qualidade mínima necessária, a empresa não aceitará materiais que estejam fora das especificações solicitadas (verifique a ficha técnica de cada produto no site www.ativa.com.br).

Troca de material: Mensalmente não haverá custo de troca de material. Se houver nova troca dentro do mês haverá custo de instalação, de R\$300,00 por face. Em casos de campanhas de outdoors, para troca dentro da bi-semana será cobrado o valor de R\$100,00 por ponto, e de mobiliário urbano para troca dentro do período contratado o valor de R\$20,00 por face. Já para as empenas o custo de troca de material é por endereço: Av. Farrapos, x Av. Sertório R\$ 1.100,00 – Av. Farrapos, 3160 R\$ 1.000,00 – Av. Voluntários da Pátria R\$ 2.800,00 e Rua José do Patrocínio R\$ 2.500,00

Armazenamento de material: A empresa se responsabiliza pelo armazenamento de lonas por até 90 dias após o fim da exibição (nos casos de Front Light e Outdoor Lonado).

Cancelamentos e alterações: Cancelamentos e/ou alterações de exibição que foram informados por escrito com antecedência mínima de 30 dias não acarretarão ônus ao anunciante. No caso de comunicação feita com atraso inferior a 15 dias, a programação será faturada sem a incidência de crédito para exibição posterior.

Reservas e prévias: Todas as prévias dos nossos canais tem validade de 48h, caso não confirmadas neste período, serão canceladas e o executivo será informado para acompanhar o processo.

Restrições gerais de exibição: A publicidade exibida não poderá conter propaganda de tabagismo, de empresas que exploram a prostituição, o trabalho infantil ou o que desrespeitam o meio-ambiente, anúncios que promovam qualquer espécie de discriminação ou que desrespeitem as demais legislações vigentes e nem aquelas de objeto de restrição por parte do Conselho Nacional de Auto-regulamentação Publicitária – CONAR e Decreto Municipal nº 11.460.96. Não é permitida a exibição de outdoors iluminados e/ou com junção na cidade Porto Alegre/RS.

Falhas de exibição: Em caso de constatação de falhas de exibição, as mesmas deverão ser comunicadas imediatamente por escrito e acompanhadas de foto comprobatória, dentro do período de exibição. A empresa garante a solução de eventuais problemas relativos à manutenção dos equipamentos em até 24 horas. Se nenhuma comunicação for feita, a empresa será isenta de oferecer descontos em faturas ou compensações de exibição.

Vídeos: Os vídeos comerciais que veiculam nas nossas telas são recebidos prontos do cliente/agência ou animados por nós mediante o envio de storyboard e arte aberta em camadas. Os vídeos recebidos prontos, podem entrar no ar em até 24h após o recebimento e conferência das especificações técnicas. Se o material estiver correto, programa-se o início em até 24h ou a partir da data definida pelo cliente. Quando recebemos o storyboard para animação, temos o prazo de 72h para enviar o VT para aprovação do cliente/agência (o início da veiculação está incluído nestas 72h). Para troca de VT's: O cliente tem bonificado a animação de 1 VT por mês, mediante entrega de storyboard e arte aberta em camadas (não cumulativo). Caso o cliente precise de mais de 1 VT por mês, será cobrado o valor de R\$ 500,00 líquido unitário. Para os VT's prontos, o cliente tem direito de trocar até uma vez por semana ou mediante negociação.

Prioridade de renovação: O cliente tem prioridade de renovação quando a campanha tiver período igual ou maior a 90 dias. Essa prioridade é válida até 30 dias antes do término do contrato; caso não confirme renovação após esse período, o ponto será disponibilizado para comercialização. Para garantir os pontos em renovação de contrato, deve-se enviar o PI antes do início do mês seguinte.

Avarias: Avarias decorrentes de condições climáticas adversas como: vendavais, granizo, entre outros, bem como atos de vandalismo, não são de responsabilidade da Ativa. Nestes casos o cliente deve repor o material e havendo disponibilidade a Ativa pode compensar o período restante de exibição.

Ativa[®]

Porto Alegre/RS

Rua Padre Diogo Feijó, 143 • Navegantes
CEP: 90.240-420 • Fone: 51 3201.2233

São Paulo/SP

Rua Areias, 11 • Serra da Cantareira • Caieiras
CEP: 07733-020 • Fone: 11 3045.3638

ativa.com.br