

Empena

2025

**Ativa**<sup>®</sup>



# Empena



Ativa®

ativa.com.br

Só ônibus autorizado  
↓



## Principais Características

- **Grandes formatos** com **excelente visibilidade** nas ruas da cidade;
- **Iluminadas** e distribuídas em **pontos estratégicos** de Porto Alegre;
- Altíssimo **impacto** e **objetividade**;
- **Período de exibição**: Períodos flexíveis e adaptáveis a sua campanha/necessidade.



## Rua Voluntários da Pátria, 595

Próx. Viaduto da Conceição

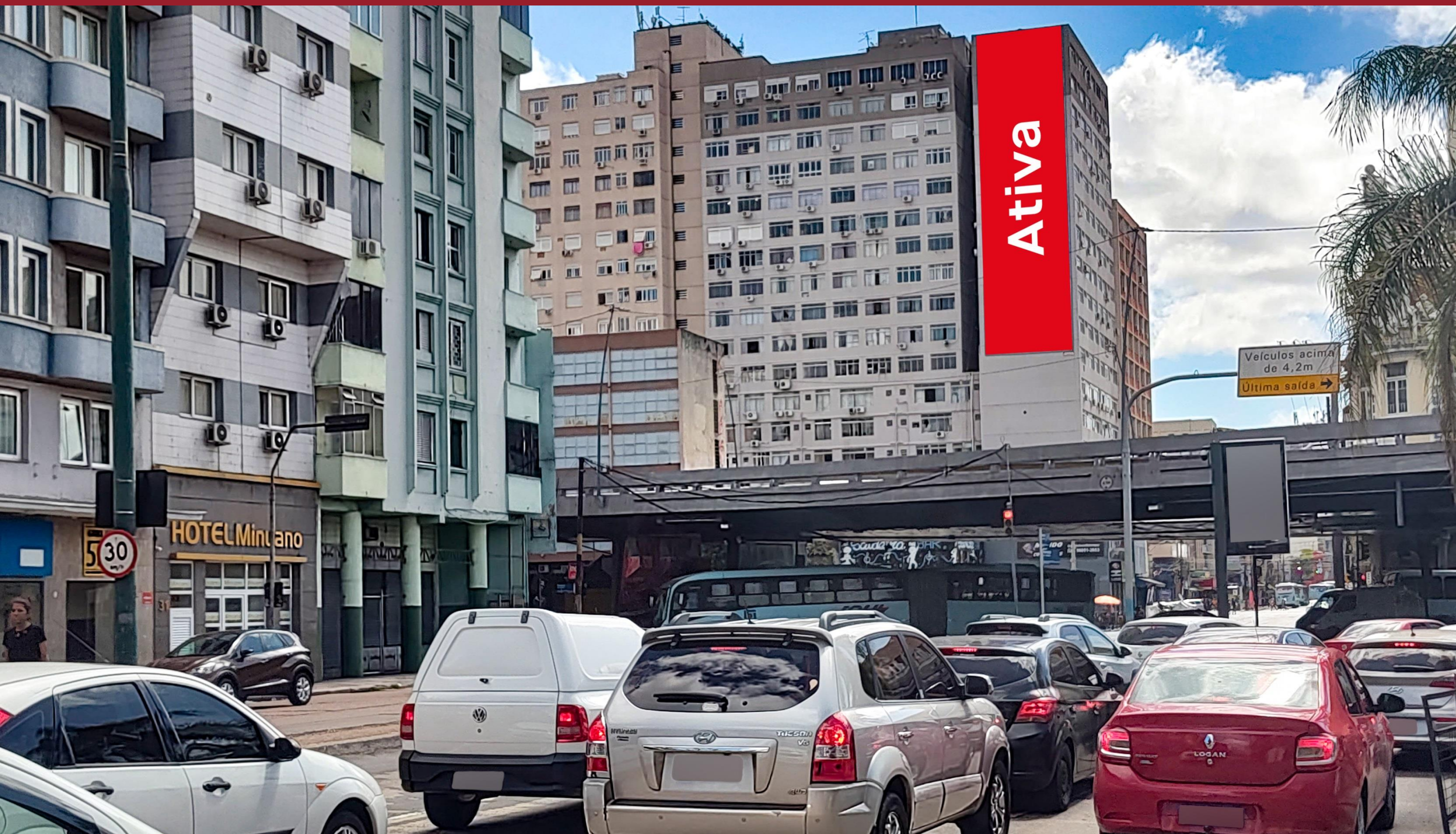

### Referências

- Região Central
- Rodoviária de Porto Alegre
- Estação Rodoviária do Metrô
- Saída da cidade
- Orla do Guaíba

**Face/sentido:** Bairro/Centro

**Bairro:** Centro Histórico

**Formato:** 8,00 x 30,00

Potencial de impactos mensais: 490.469 – Everywherere/2020

Código do ponto: 019169



## Av. Loureiro da Silva, 1870



### Referências

- Alta concentração de bares e restaurantes
- Região de hotéis
- Faculdade Senac e UFRGS
- Parque Farroupilha (Redenção)
- Orla do Guaíba e Gasômetro

**Face/sentido:** Bairro/Centro

**Bairro:** Centro Histórico

**Formato:** 7,00 x 20,00

Potencial de impactos mensais: 447.996 – Everywhere/2020

Restrição: Equipamento a instalar. Prazo 15 dias.

Código do ponto: 0019505



## Rua José do Patrocínio

Esquina Av. Loureiro da Silva



### Referências

- Alta concentração de bares e restaurantes
- Largo Zumbi dos Palmares
- Supermercado Zaffari Lima e Silva
- Próximo aos centros universitários como Senac e UFRGS

**Face/sentido:** Centro/Bairro

**Bairro:** Cidade Baixa

**Formato:** 5,30 x 16,20

Potencial de impactos mensais: 447.996 – Everywhere/2020

Código do ponto: 019168



## Av. Farrapos

Esquina Av. Sertório

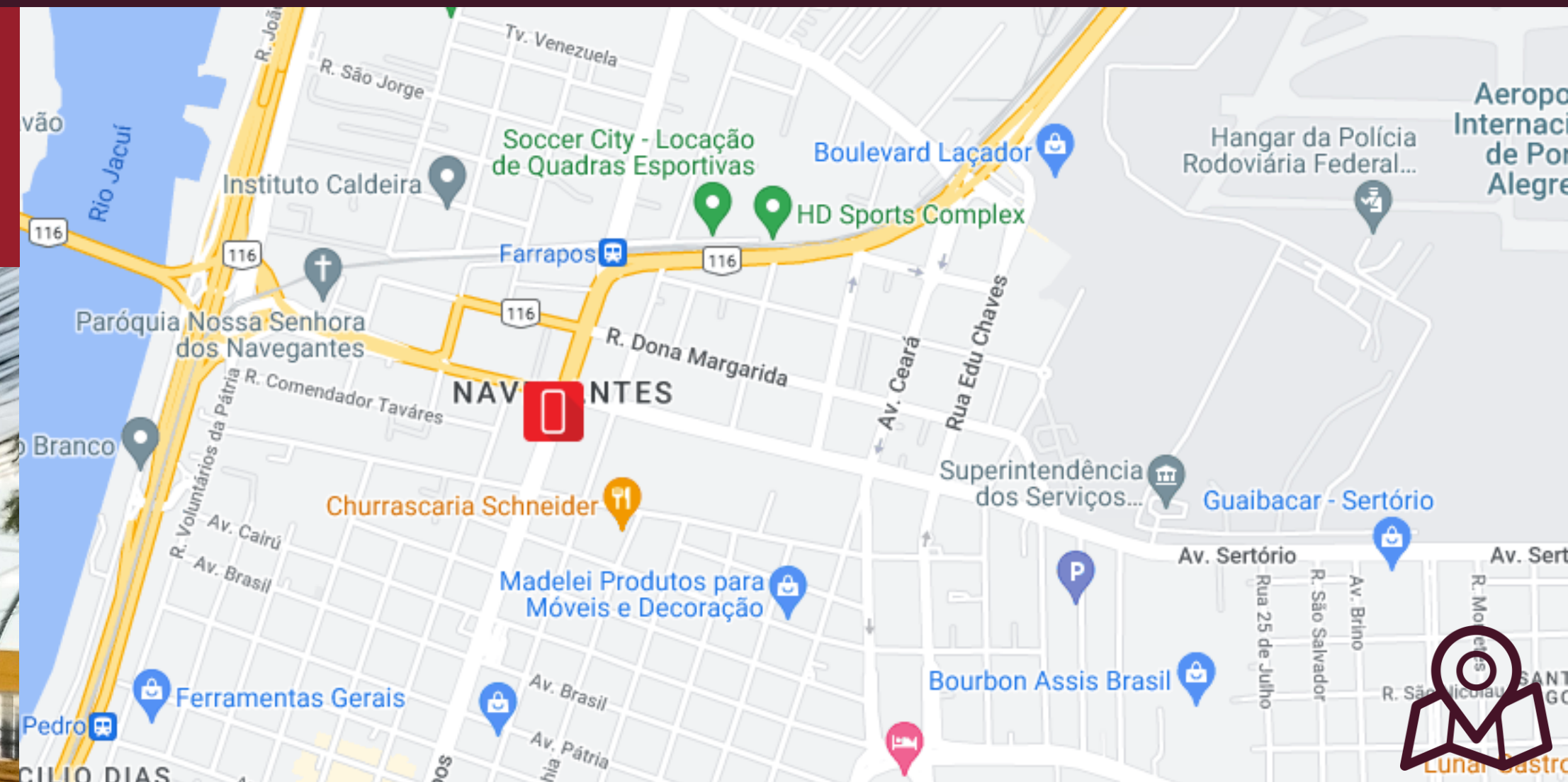
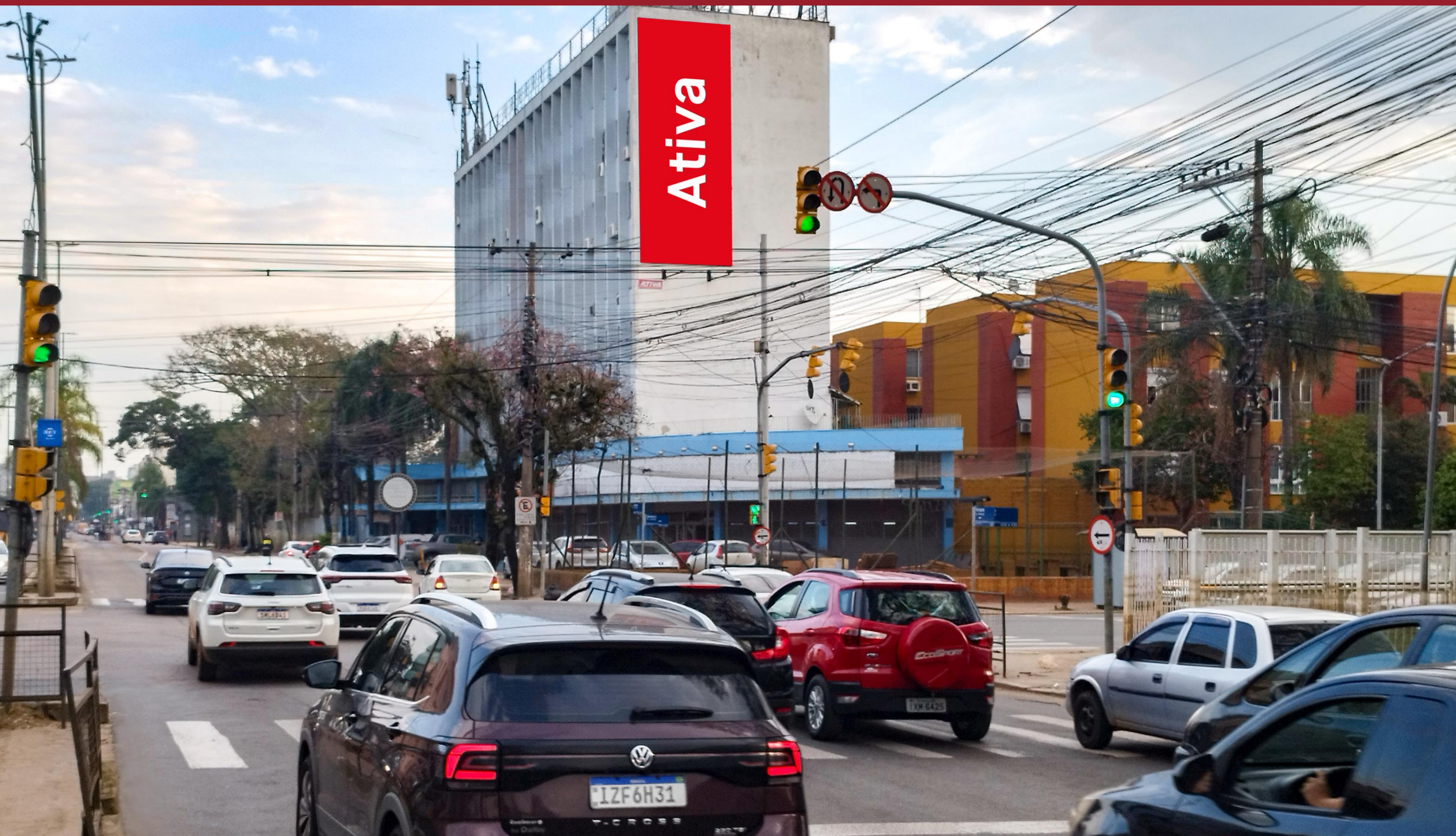

### Referências

- Rota para Região Central e Zona Sul
- 4º Distrito
- Supermercado Zaffari Cristóvão e Atacado Desco
- Shopping Total
- Aeroporto Internacional Salgado Filho
- Boulevard Laçador

**Face/sentido:** Bairro/Centro

**Bairro:** Navegantes

**Formato:** 4,00 x 10,00



## Av. Bento Gonçalves

Esquina com Rua Barão do Amazonas



### Referências

- Bourbon Shopping Ipiranga
- Agência do INSS, agências bancárias e Correios
- Universidade PUCRS, Colégio La Salle
- Hipermercado Carrefour, Casa Shop
- Rota para região central e Zona Sul

**Face/sentido:** Bairro/Centro

**Bairro:** Partenon

**Formato:** 10,00 x 5,00

Potencial de impactos mensais: 412.104 – EPTC/2022

Restrição: Equipamento a instalar. Prazo 15 dias.

Código do ponto: 0019368





## Rua Silva Só, 164

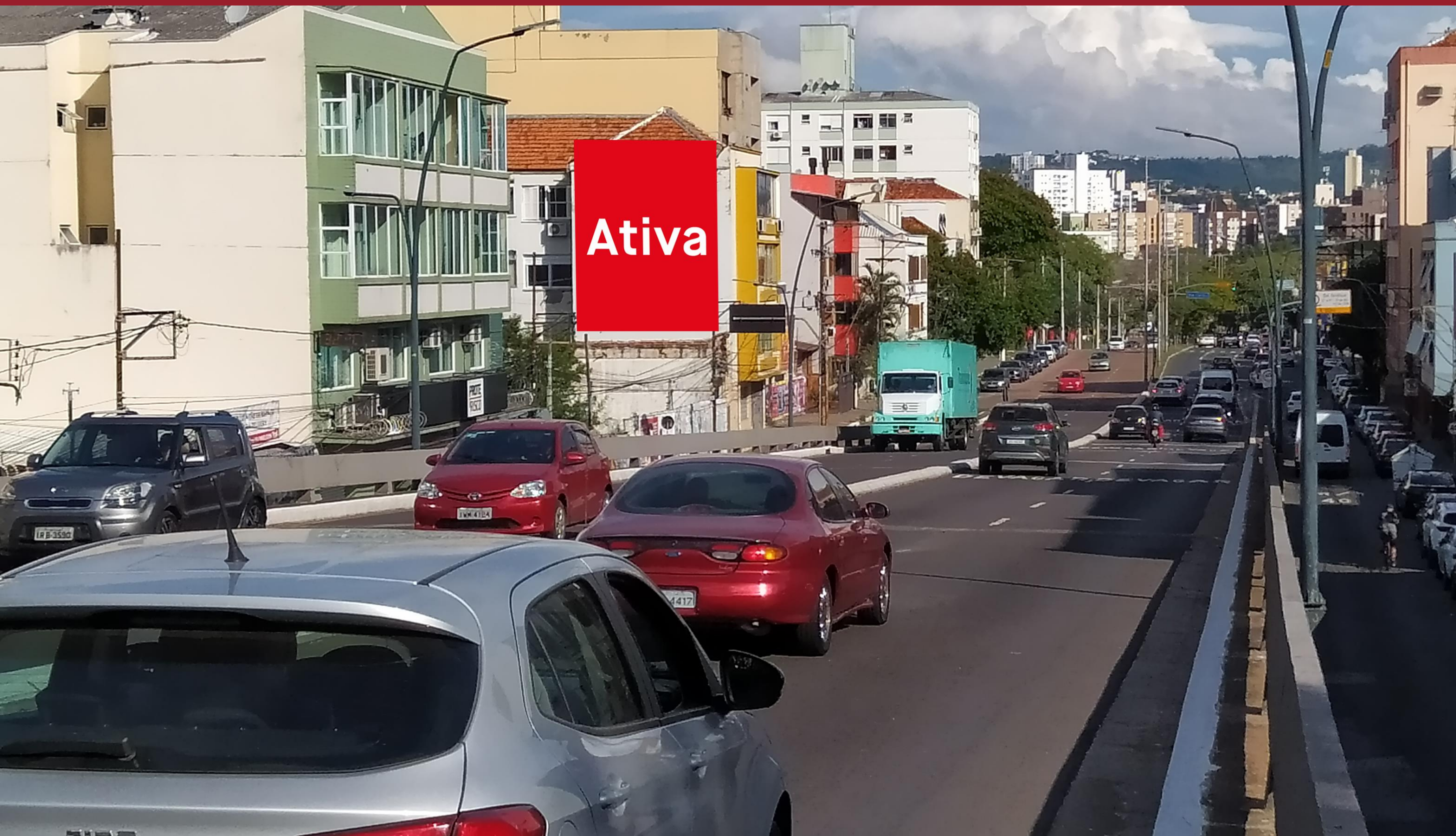

### Referências

- Mc Donald's da Silva Só
- Colégio Leonardo Da Vinci e UFRGS
- Hospital de Clínicas de Porto Alegre
- Square Garden
- Região de comércios e serviços

**Face/sentido:** Centro/Bairro

**Bairro:** Santa Cecília

**Formato:** 6,00 x 7,00

Potencial de impactos mensais: 497.728 – BeBot/2023

Restrição: Propagandas de cunho político, ofensivas ou discriminatórias de cunho racial, social ou religiosa e que induzam ao crime e/ou violência

Código do ponto: 0019471



EMPENA – Porto Alegre/RS

Ativa

Rua Souza Reis, 94

Viaduto José Eduardo Utzig



### Referências

- Rota para Aeroporto Salgado Filho
- Região de Concessionárias de veículos
- Rota para cidade de Canoas
- Próximo ao Hotel Master

Face/sentido: Aeroporto

Bairro: São João

Formato: 10,00 x 4,00

Potencial de impactos mensais: 189.300 – EPTC/2022

Código do ponto: 0019445

# Localizações

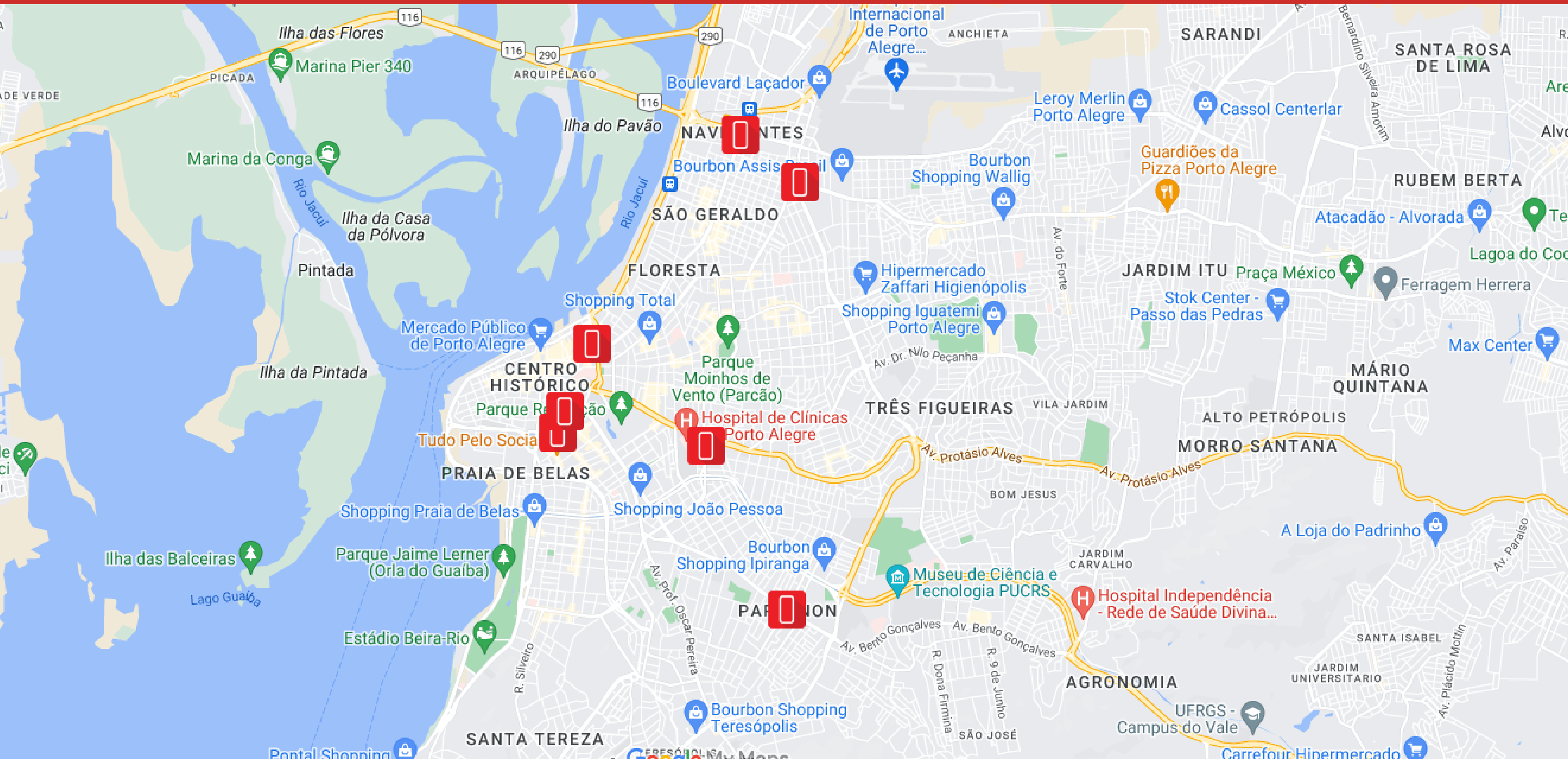



Clique no formato desejado para baixar o arquivo de produção em PDF

| FORMATO                                      | ÁREA VISÍVEL<br>(Base x Altura) | ARTE FINALIZADA<br>(Base x Altura) |
|--|---------------------------------|------------------------------------|
| Av. Farrapos x Av. Sertório - 4,00 x 10,00 m | 3,80 x 9,80 m                   | 3,95 x 9,95 m                      |
| Rua José do Patrocínio - 5,30 x 16,20 m      | 4,80 x 15,70 m                  | 5,00 x 15,90 m                     |
| Av. Voluntários - 8,00 x 30,00 m             | 7,80 x 29,80 m                  | 7,85 x 29,90 m                     |
| Av. Bento Gonçalves - 10,00 x 5,00 m         | 9,80 x 4,80 m                   | 9,95 x 4,95 m                      |
| Rua Souza Reis - 10,00 x 4,00 m              | 9,80 x 3,80 m                   | 9,95 x 3,95 m                      |
| Rua Silva Só - 6,00 x 7,00 m                 | 5,90 x 6,90 m                   | 5,95 x 6,95 m                      |
| Av. Loureiro da Silva - 7,00 x 20,00 m       | 6,80 x 19,80 m                  | 6,95 x 19,95 m                     |

Por favor, em caso de dúvidas, contate nosso departamento de arte (51 3201.2233)

## Fechamento de arquivo

**Extensão do arquivo:** PDF, EPS, AI ou PSD

**Imagens:** PSD ou Tiff (escala CMYK)

**Resolução:** 300 DPI

**Tamanho:** 1/10 do tamanho final

**Plataforma:** PC

O arquivo deve ser acompanhado de uma **printer** com a marcação de cores em PANTONE® e com as fontes convertidas em curvas.

## Orientações de Produção

**Material:** Lona vinílica com bloqueio para luz (tipo blackout)

**Acabamento:** Ilhoses de 15 em 15 cm, em bainha com solda reforçada e cordinha

**Prazo de entrega:** 5 dias úteis antes do início da exibição.

O recebimento do material deve ocorrer somente de segunda a sexta-feira em horário comercial, das 8:00 às 18:00.

Materiais entregues fora das especificações acima **serão devolvidos.**

# Tabela de Prazos



| PRODUTO / CANAL                            | PAGAMENTO                                 |   | ENTREGA DE MATERIAL<br>(antes do início da exibição) | OPERACIONAL                        |                                   |
|--|---|---|--|------------------------------------|-----------------------------------|
|  | Regional<br>(fora do período de exibição) | Nacional<br>(fora do período de exibição) |  | INSTALAÇÃO<br>(a partir do início) | RETIRADA<br>(a partir do término) |
| CIRCUITO DE MUB ESTÁTICO<br>(A, B, E, F)   | 10 dias                                   | 15 dias                                   | 5 dias úteis   | 2 dias                             | 2 dias                            |
| RELÓGIOS                                   | 10 dias                                   |   | 5 dias úteis   | 3 dias                             | 2 dias                            |
| PLACA DE ESQUINA                           | 10 dias                                   |   | 10 dias úteis  | 10 dias                            | 3 dias                            |
| OUTDOOR                                    | 15 dias                                   |   | 5 dias úteis   | 3 dias                             | 4 dias                            |
| PROJETO ESPECIAL                           | 10 dias                                   |   | 5 dias úteis   | 4 dias                             | 5 dias                            |
| TRIFACE E FRONT LIGHT                      | 10 dias                                   |   | 5 dias úteis   | 4 dias                             | 5 dias                            |
| EMPENA                                     | 10 dias                                   |   | 10 dias úteis  | 10 dias                            | 5 dias                            |
| MÍDIA DIGITAL INDOOR<br>METRÔ ESTÁTICO     | 15 dias                                   |   | 5 dias úteis   | 3 dias                             | 5 dias                            |
| MÍDIA DIGITAL INDOOR<br>METRÔ DIGITAL      | 15 dias                                   |   | 2 dias úteis   | 12h à 24h                          | imediate                          |
| MÍDIA DIGITAL INDOOR<br>CATAMARÃ DIGITAL   | 15 dias                                   |   | 2 dias úteis   | 12h à 24h                          | imediate                          |
| MÍDIA DIGITAL INDOOR<br>RODOVIÁRIA DIGITAL | 15 dias                                   |   | 2 dias úteis   | 12h à 24h                          | imediate                          |
| PAINEL DIGITAL                             | 10 dias                                   |   | 2 dias úteis   | imediate                           | imediate                          |
| CIRCUITO MUB DIGITAL                       | 10 dias                                   |   | 2 dias úteis   | imediate                           | imediate                          |

# Tabela de Prazos

**Ativa**<sup>®</sup>

| PRODUTO / CANAL                            | CHECKING  |  |  |
|--|---|--|--|
|  | FOTOS   | CAMPANHAS NOVAS                                      | RENOVAÇÕES / CONTRATOS                               |
| CIRCUITO DE MUB ESTÁTICO (A, B, E, F)      | 1 noturna de face   | 2 fotos amostragem no 1º dia de exibição.            | Completo até 6ª feira da semana de exibição.         |
| RELÓGIOS                                   | SP - 1 diurna fluxo + 1 noturna face<br>RS - 1 diurna fluxo       | Até 5 dias após a instalação.                        | Até o dia 20 do mês de vigência da campanha.         |
| PLACA DE ESQUINA                           | 1 diurna fluxo  | Mediante a solicitação, 05 dias após instalação.     | Até o dia 20 do mês de vigência da campanha.         |
| OUTDOOR                                    | 1 diurna de fluxo   | SP Até 6ª f da 1ª semana<br>RS Até 6ª f da 2ª semana | SP Até 6ª f da 1ª semana<br>RS Até 6ª f da 2ª semana |
| PROJETO ESPECIAL                           | 1 diurna de fluxo e 01 noturna de face                            | Até 5 dias após a instalação.                        | Até o dia 20 do mês de vigência da campanha.         |
| TRIFACE E FRONT LIGHT                      | SP - 1 diurna de fluxo e 1 noturna de face<br>RS - 1 diurna fluxo | Até 5 dias após a instalação.                        | Até o dia 20 do mês de vigência da campanha.         |
| EMPENA                                     | 1 diurna de fluxo e 01 noturna de face                            | Até 5 dias após a instalação.                        | Até o dia 20 do mês de vigência da campanha.         |
| MÍDIA DIGITAL INDOOR<br>METRÔ ESTÁTICO     | 01 diurna fluxo   | Até 5 dias após a instalação.                        | Até o dia 20 do mês de vigência da campanha.         |
| MÍDIA DIGITAL INDOOR<br>METRÔ DIGITAL      | 01 foto na bilheteria, 01 plataforma e 01 vagão                   | Até 5 dias após inserção.                            | Até o dia 20 do mês de vigência da campanha.         |
| MÍDIA DIGITAL INDOOR<br>CATAMARÃ DIGITAL   | 01 foto no terminal e 01 na embarcação                            | Até 5 dias após inserção.                            | Até o dia 20 do mês de vigência da campanha.         |
| MÍDIA DIGITAL INDOOR<br>RODOVIÁRIA DIGITAL | 01 foto na bilheteria e 01 no saguão                              | Até 5 dias após inserção.                            | Até o dia 20 do mês de vigência da campanha.         |
| PAINEL DIGITAL                             | 01 diurna por VT  | Até 5 dias após a inserção.                          | Mediante solicitação                                 |
| CIRCUITO MUB DIGITAL                       | SP - Completo e Semanal<br>RS - Amostragem do período (10 fotos)  | Até 5 dias após a inserção.                          | Mediante solicitação                                 |

## OBSERVAÇÕES GERAIS

**HORÁRIOS PARA ENTREGA DE MATERIAL PRONTO NA EMPRESA:** SEGUNDA A SEXTA das 08:00 às 18:00

**HORÁRIOS PARA ENTREGA DE MATERIAL DIGITAL:** SEGUNDA A QUINTA das 09:00 às 18:00 E SEXTA das 09:00 às 16:00

**ENTREGA DE MATERIAL ATRASADA:** Caso haja atraso por conta do cliente não há compensação de período. Nestes casos o prazos e checking poderá sofrer alterações.

**TROCA DE MATERIAL:** Informar na aprovação da campanha. Será realizado um novo checking.

**PRAZO DE INSTALAÇÃO:** Contará a partir do recebimento do material.

**FOTOS DATADAS:** Somente para clientes Nacionais

**MÍDIA DIGITAL INDOOR:** Campanha de Apoio, Cortesia e Bonificação, 01 foto de uma plataforma.

CORTESIA, BONIFICAÇÃO E COMPENSAÇÃO SERÃO AMOSTRAGEM DE 10% DA CAMPANHA, EXCEÇÃO O ATENDIMENTO DEVE INFORMAR.

**Produção e entrega de material:** O cliente e/ou agência são os únicos responsáveis pela produção do material a ser exibido (exceto Placa de Esquina).

**Entrega de autorização:** O PI deverá ser entregue na aprovação do projeto. É imprescindível que os dados cadastrais da agência e do anunciante estejam completos e corretos. Autorizações que substituam documentos anteriores devem ser claramente identificadas, sendo discriminados seus números e datas de emissão.

**Entrega do material:** É imprescindível que o material a ser exposto seja entregue no prazo citado na tabela acima. A empresa não oferece compensação de exibição em caso de atraso na entrega de material. No caso de outdoor cartaz, é obrigatória a entrega de 20% a mais de material, a título de reserva técnica.

**Padrão de qualidade:** Para que a exibição seja feita dentro dos padrões técnicos e qualidade mínima necessária, a empresa não aceitará materiais que estejam fora das especificações solicitadas (verifique a ficha técnica de cada produto no site [www.ativa.com.br](http://www.ativa.com.br)).

**Troca de material:** Mensalmente não haverá custo de troca de material. Se houver nova troca dentro do mês haverá custo de instalação, de R\$300,00 por face. Em casos de campanhas de outdoors, para troca dentro da bi-semana será cobrado o valor de R\$100,00 por ponto, e de mobiliário urbano para troca dentro do período contratado o valor de R\$20,00 por face. Já para as empenas o custo de troca de material é por endereço: Av. Farrapos, x Av. Sertório R\$ 1.100,00 – Av. Farrapos, 3160 R\$ 1.000,00 – Av. Voluntários da Pátria R\$ 2.800,00 e Rua José do Patrocínio R\$ 2.500,00

**Armazenamento de material:** A empresa se responsabiliza pelo armazenamento de lonas por até 90 dias após o fim da exibição (nos casos de Front Light e Outdoor Lonado).

**Cancelamentos e alterações:** Cancelamentos e/ou alterações de exibição que foram informados por escrito com antecedência mínima de 30 dias não acarretarão ônus ao anunciante. No caso de comunicação feita com atraso inferior a 15 dias, a programação será faturada sem a incidência de crédito para exibição posterior.

**Reservas e prévias:** Todas as prévias dos nossos canais tem validade de 48h, caso não confirmadas neste período, serão canceladas e o executivo será informado para acompanhar o processo.



**Restrições gerais de exibição:** A publicidade exibida não poderá conter propaganda de tabagismo, de empresas que exploram a prostituição, o trabalho infantil ou o que desrespeitam o meio-ambiente, anúncios que promovam qualquer espécie de discriminação ou que desrespeitem as demais legislações vigentes e nem aquelas de objeto de restrição por parte do Conselho Nacional de Auto-regulamentação Publicitária – CONAR e Decreto Municipal nº 11.460.96. Não é permitida a exibição de outdoors iluminados e/ou com junção na cidade Porto Alegre/RS.

**Falhas de exibição:** Em caso de constatação de falhas de exibição, as mesmas deverão ser comunicadas imediatamente por escrito e acompanhadas de foto comprobatória, dentro do período de exibição. A empresa garante a solução de eventuais problemas relativos à manutenção dos equipamentos em até 24 horas. Se nenhuma comunicação for feita, a empresa será isenta de oferecer descontos em faturas ou compensações de exibição.

**Vídeos:** Os vídeos comerciais que veiculam nas nossas telas são recebidos prontos do cliente/agência ou animados por nós mediante o envio de storyboard e arte aberta em camadas. Os vídeos recebidos prontos, podem entrar no ar em até 24h após o recebimento e conferência das especificações técnicas. Se o material estiver correto, programa-se o início em até 24h ou a partir da data definida pelo cliente. Quando recebemos o storyboard para animação, temos o prazo de 72h para enviar o VT para aprovação do cliente/agência (o início da veiculação está incluído nestas 72h). Para troca de VT's: O cliente tem bonificado a animação de 1 VT por mês, mediante entrega de storyboard e arte aberta em camadas (não cumulativo). Caso o cliente precise de mais de 1 VT por mês, será cobrado o valor de R\$ 500,00 líquido unitário. Para os VT's prontos, o cliente tem direito de trocar até uma vez por semana ou mediante negociação.

**Prioridade de renovação:** O cliente tem prioridade de renovação quando a campanha tiver período igual ou maior a 90 dias. Essa prioridade é válida até 30 dias antes do término do contrato; caso não confirme renovação após esse período, o ponto será disponibilizado para comercialização. Para garantir os pontos em renovação de contrato, deve-se enviar o PI antes do início do mês seguinte.

**Avarias:** Avarias decorrentes de condições climáticas adversas como: vendavais, granizo, entre outros, bem como atos de vandalismo, não são de responsabilidade da Ativa. Nestes casos o cliente deve repor o material e havendo disponibilidade a Ativa pode compensar o período restante de exibição.

# Ativa<sup>®</sup>

## Porto Alegre/RS

Rua Padre Diogo Feijó, 143 • Navegantes  
CEP: 90.240-420 • Fone: 51 3201.2233

## São Paulo/SP

Rua Areias, 11 • Serra da Cantareira • Caieiras  
CEP: 07733-020 • Fone: 11 3045.3638

[ativa.com.br](http://ativa.com.br)