

Mídia Kit

2025

Ativa[®]



Uma plataforma completa de canais de mídia urbana.

Somos uma empresa de mídia **Out Of Home (OOH)** e **Digital Out Of Home (DOOH)**, com mais de 50 anos de experiência, que oferece pontos estratégicos com **alta cobertura, frequência e impacto** para sua marca ser ainda mais relevante.



Especialistas na Região Sul

Fale com a gente para regionalizar sua marca e impactar milhões de gaúchos todos os dias em Porto Alegre, Região Metropolitana, Litoral e Serra Gaúcha.

Nosso Propósito

Transformar
ambientes
cotidianos em
experiências
memoráveis,
que conectam
marcas e pessoas.

Acompanhe o consumidor em toda a sua jornada.

Impacte pessoas em diferentes horários e destinos, durante o dia inteiro no Out of Home.

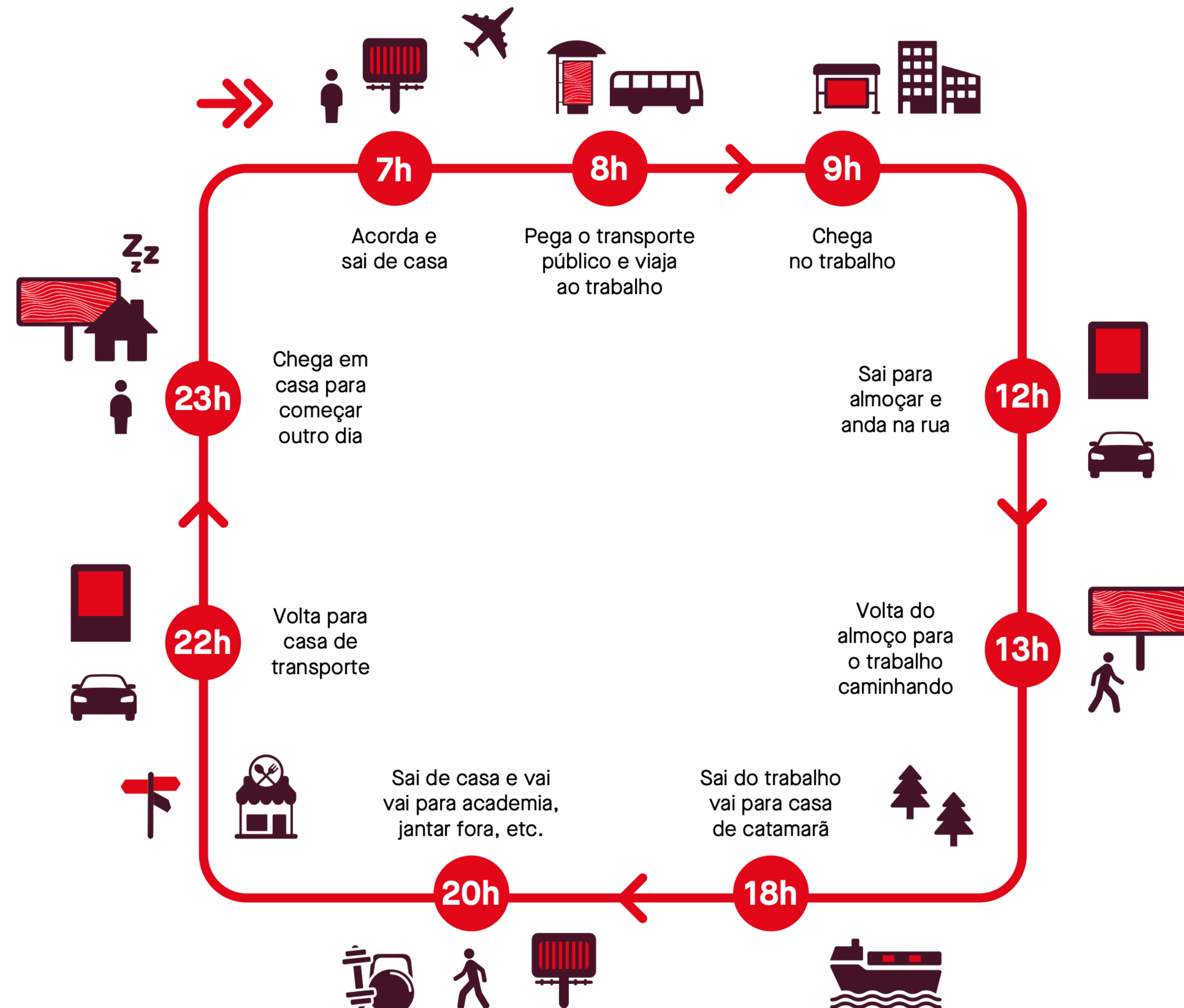

Porto Alegre

A Região Metropolitana de Porto Alegre é a 5ª mais populosa do país, segundo o IBGE.

1.332.845

População total

5º maior

PIB do Brasil

53,6%

População mulheres

46,4%

População homens

R\$

Renda per capita anual

49.740,90

0,805

Índice IDH



Potencial do OOH

Presente em diferentes momentos da rotina dos brasileiros, a mídia externa (Out Of Home) teve um **crescimento significativo nos últimos anos**, demonstrando sua força e relevância no cenário publicitário nacional.

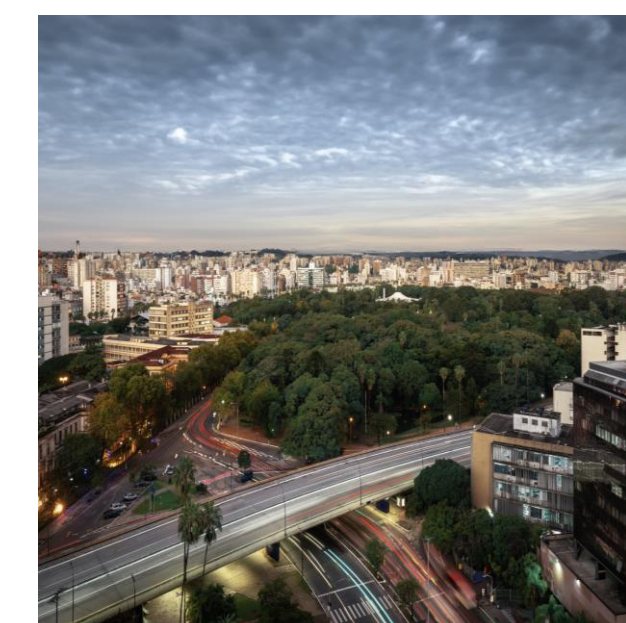
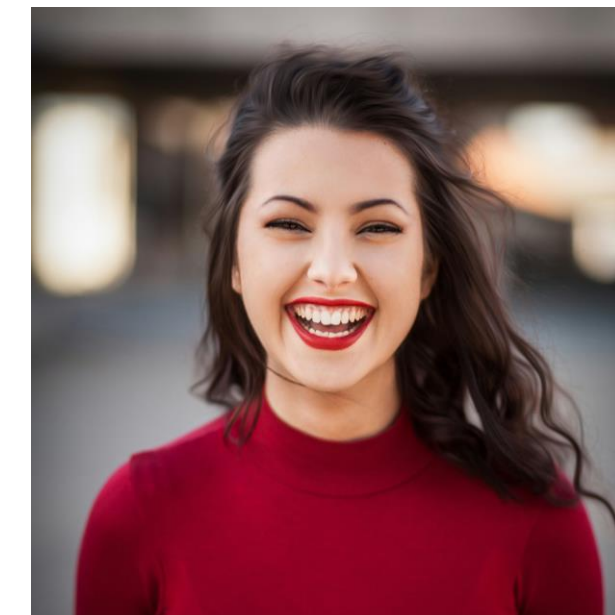

89%*

da população no Brasil é
impactada pela mídia OOH,
sendo o **2º meio** mais
consumido do país.

*Fonte: Kantar IBOPE Media – Inside OOH 2023





88%*

da população consome
mídia OOH, **somente**
em Porto Alegre.

*Fonte: Kantar IBOPE Media – Inside OOH 2023

Entre os **100 maiores**
anunciantes de 2022

95%*

anunciaram em **OOH** no
1º semestre de 2023.

*Fonte: Kantar IBOPE Media – Inside OOH 2023



Mídia OOH é interação, engajamento e retorno

79%*

das pessoas **interagiram com algum anúncio** que viram no meio OOH

68%*

já compraram ou pesquisaram algum produto/serviço em função de um anúncio que viu em mídia OOH

37%*

das pessoas passou a **seguir as redes sociais** da marca após ver um anúncio

89%*

acreditam que anúncios de mídia exterior em formatos **digitais chamam mais atenção**

A blurred city street scene with cars and buildings, overlaid with the text "Nossos Canais". The image shows a multi-lane highway or expressway with a yellow center line. Several cars are visible, including a red car in the foreground and a white van on the left. The background features tall buildings and utility poles. The text is centered and written in a large, white, sans-serif font.

Nossos Canais

Mobiliário Urbano



MUB
Digital



MUB
Estático



Relógio



Placa de
Esquina



Abrigo
de Ônibus

Painéis



Mega Painel
Digital



Front
Light



Empena



Outdoor
Lonado



Triface

Mídia Digital Indoor



Trensurb



Catamarã



Rodoviária

Outros Canais



Projetos
Especiais



Clean
Beach



Clean
Park

Mídias Digitais





Mega Painel Digital



Localizações



Av. Nilo Peçanha



Av. Nilo Peçanha

Mega Painel Digital de 9,00 x 3,00m localizado na **Av. Nilo Peçanha x Av. Marechal Andréa**.

- **Zona nobre** da capital Gaúcha.
- Tem elevada concentração de shoppings, bancos, centros empresariais e lojas.



632.758

Impactos Mensais*



Cobertura

Próximo do Shopping Iguatemi e Shopping Bourbon Country, Universidade Unisinos, escolas particulares e outros estabelecimentos comerciais.



* Fonte: Monitoramento EveryWhere

Av. Ipiranga - Sentido Bairro



Av. Ipiranga

Mega Painel Digital de 9,00 x 3,00m localizado na **Av. Ipiranga, 2475 – Esquina com Rua São Manoel. Sentido Centro/Bairro.**

Uma das principais avenidas de Porto Alegre, possui **altíssimo fluxo de veículos** e ônibus visto a condição de rotatória.



715.366

Impactos Mensais*

Cobertura



Em frente ao Mc Donald's, Próximo ao Zaffari Ipiranga, Campus de Medicina, Comunicação e Farmácia da UFRGS, Hospital de Clínicas de Porto Alegre, Bourbon Shopping Ipiranga, Campus da PUCRS, Hospital São Lucas e diversos outros estabelecimentos comerciais.



* Fonte: Monitoramento EveryWhere

Av. Ipiranga - Sentido Centro



Av. Ipiranga

Mega Painel Digital de 7,00 x 4,00m localizado na **Av. Ipiranga, 2752 – Esquina com Rua São Manoel. Sentido Bairro/Centro.**

Uma das principais avenidas de Porto Alegre, possui **altíssimo fluxo de veículos** e ônibus visto a condição de rotatória.



715.366

Impactos Mensais*

Cobertura



Em frente ao Mc Donald's, Próximo ao Zaffari Ipiranga, Campus de Medicina, Comunicação e Farmácia da UFRGS, Hospital de Clínicas de Porto Alegre, Bourbon Shopping Ipiranga, Campus da PUCRS, Hospital São Lucas e diversos outros estabelecimentos comerciais.



* Fonte: Monitoramento EveryWhere

Av. Padre Cacique



Av. Padre Cacique

Mega Painel Digital de 9,00 x 3,00m localizado na **Av. Padre Cacique, 618** – Em frente ao **Estádio Beira-Rio**. Região da nova Orla do Guaíba.

Uma das principais avenidas de ligação entre o **Centro e a Zona Sul**. Zona nobre de Porto Alegre e com **altíssimo fluxo** de veículos e pedestres.



950.310

Impactos Mensais*

Cobertura



Rota para Zona Sul de Porto Alegre, Estádio Beira-Rio, Ginásio Gigantinho, Pontal Shopping e Barra Shopping Sul, Hipermercado Carrefour e Museu Iberê Camargo. Zona nobre e com concentração de comércios, serviços e concessionárias de veículos.

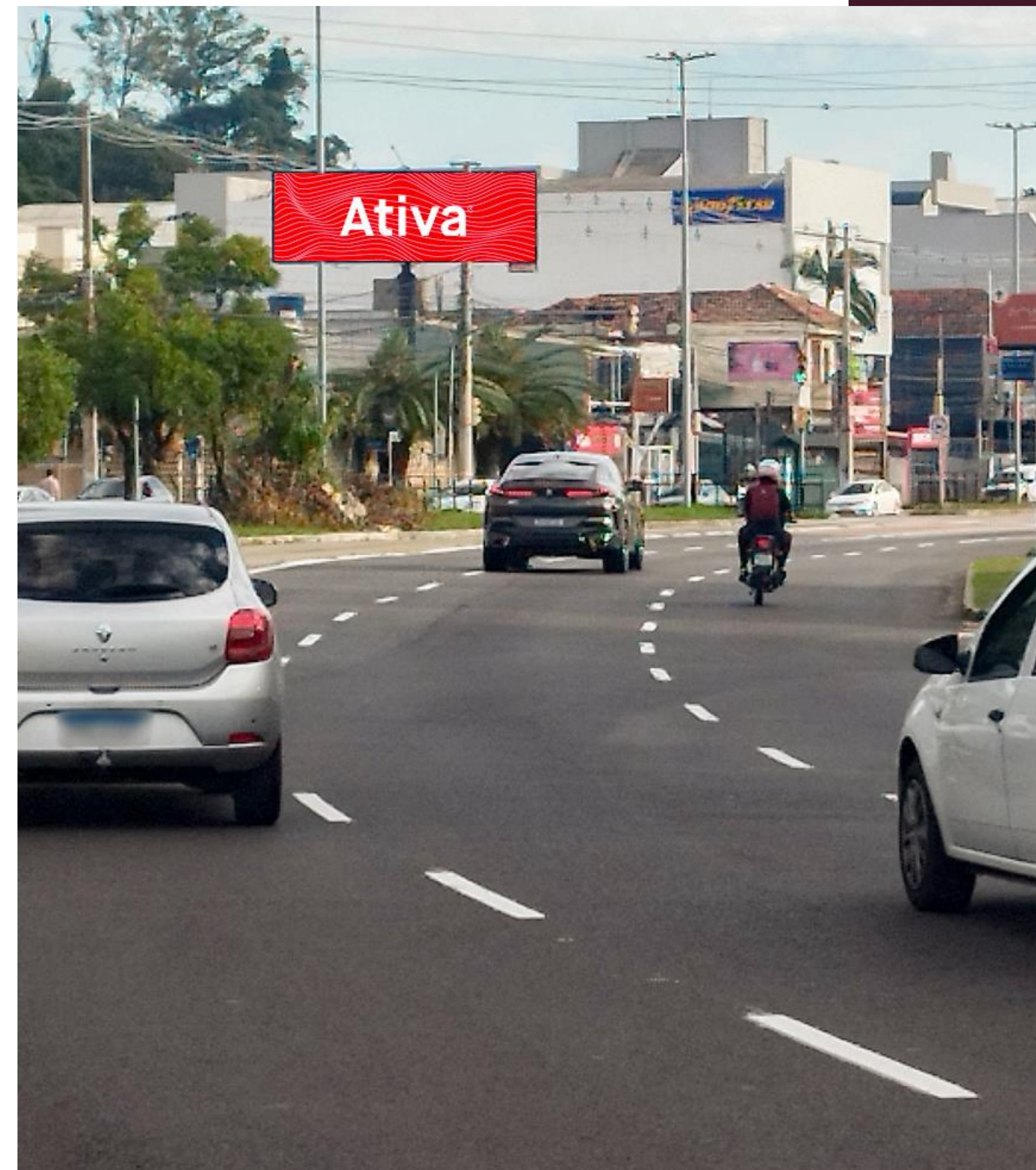

* Fonte: EPTC/2023

Av. Cavalhada



Av. Cavalhada

Mega Painel Digital de 9,00 x 3,00m localizado na **Av. Cavalhada x Rotatória** entre a **Av. Nonoai** e **Av. Dr. Campos Velho**. Região de alto fluxo em zona nobre de Porto Alegre.

Terceira Perimetral – Principal avenida de ligação entre Zona Sul e a Zona Norte.



601.948

Impactos Mensais*



Cobertura

Rota para o Barra Shopping Sul, Pontal Shopping e Boubon Shopping Teresópolis. Alta concentração de comércios e serviços.

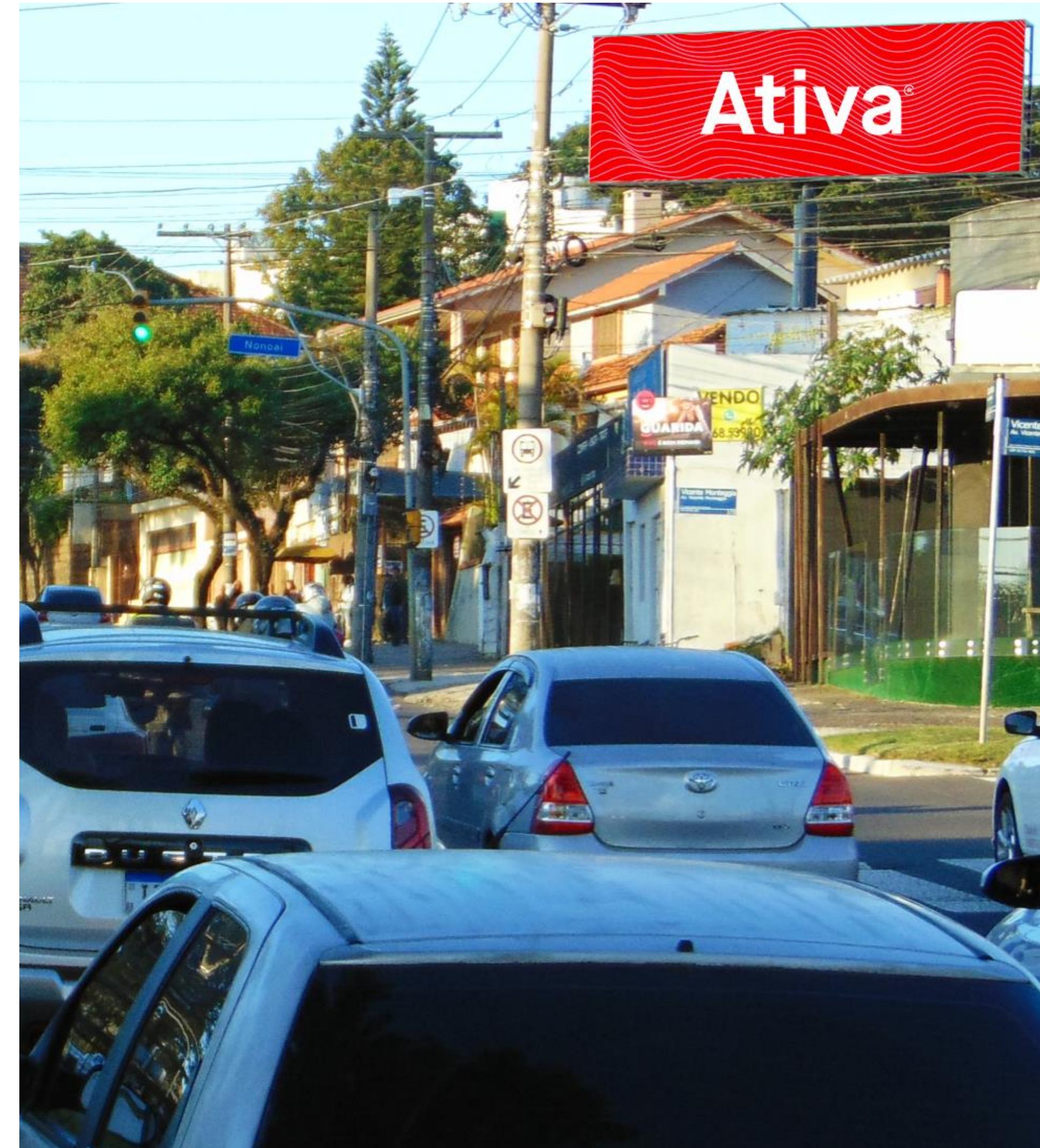

* Fonte: Monitoramento EveryWhere

Av. Sertório



Av. Sertório

Mega Painel Digital de 7,00 x 4,00m localizado na **Av. Sertório x Av. Ceará**. Um dos principais trechos de entrada e saída da cidade, região com **altíssimo fluxo diário** de veículos.

Próximo do **Aeroporto Salgado Filho** e da Terceira Perimetral, que é principal avenida de ligação entre **Zona Norte e a Zona Sul**.



888.150

Impactos Mensais*



Cobertura

Shopping Bourbon Assis Brasil, Aeroporto, Boulevard Laçador, Porsche Center Porto Alegre, Grande concentração de empresas de produtos e serviços automotivos, Hipermercado Carrefour, Atacadão e Leroy Merlin.



* Fonte: EPTC/2023



Comercialização Mega Painel Digital



18 Slots mensais que geram alta frequência e impacto para sua campanha.



Aproveitamento: Inserções de 10”
Entrega mínima: 20 inserções/hora –
390 inserções /dia – 11.700 inserções /mês.



Looping de até 3 minutos entre uma inserção e outra.



Para períodos inferiores a 30 dias,
consulte nossa equipe comercial.



Funcionamento:
19h30min/dia – das 05h30 a 01h – de segunda a domingo.



Painel Digital

Digital



Localização

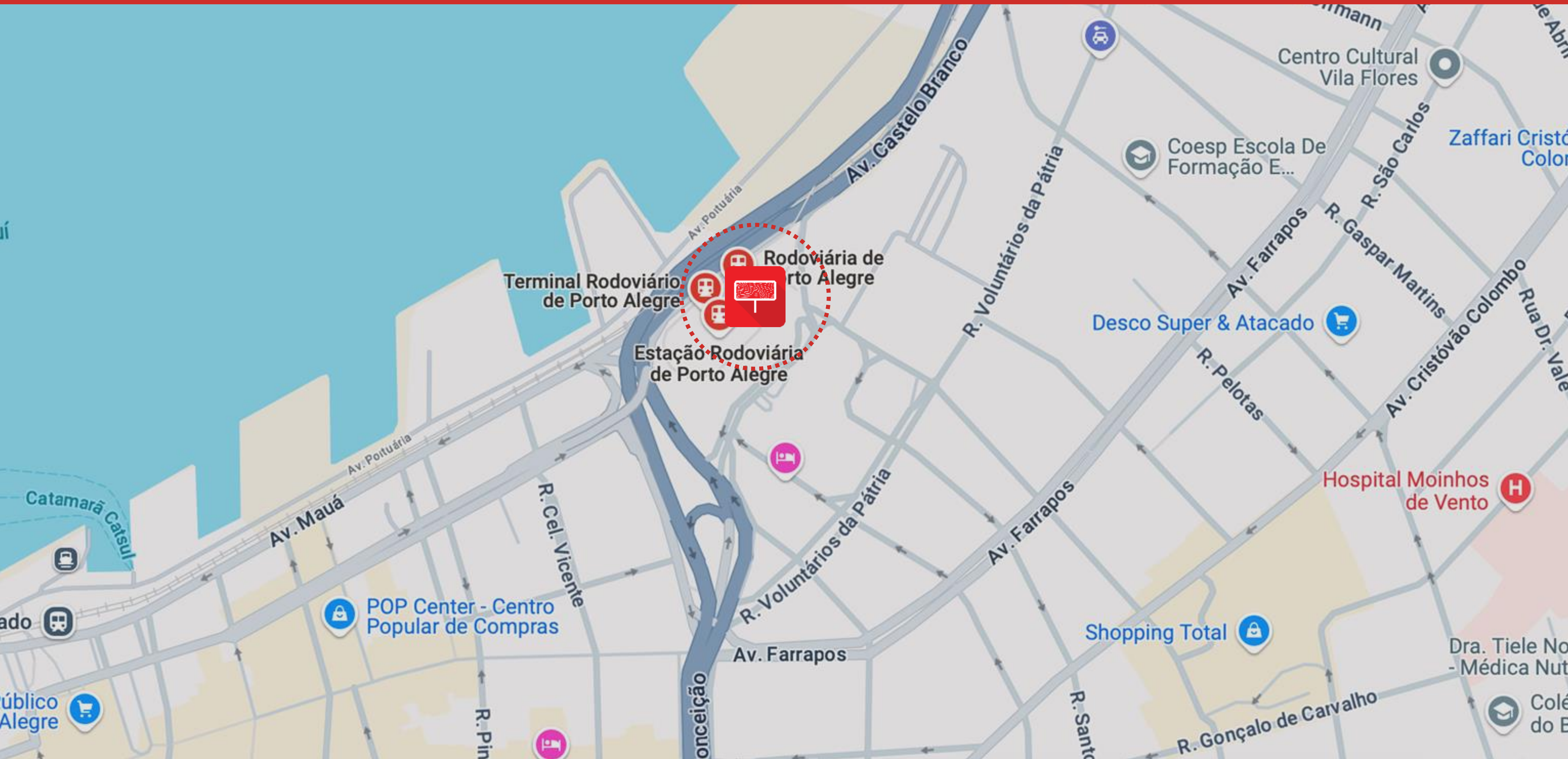

Rodoviária de Porto Alegre

Localizada na **entrada da cidade**, a Rodoviária possui um **alto fluxo** de pessoas diariamente.

O painel digital possui formato 3,00 x 2,00m, instalado em uma posição estratégica na **entrada principal** desse ambiente, impactando a todos que por ali transitam.

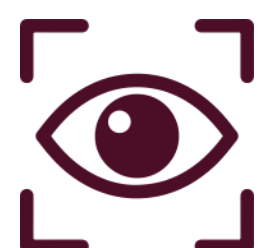

1.200.000

Impactos Mensais*



17 mil passagens

Vendas por dia*



Localização

Entrada principal da Rodoviária de Porto Alegre.



* Fonte: Veppo

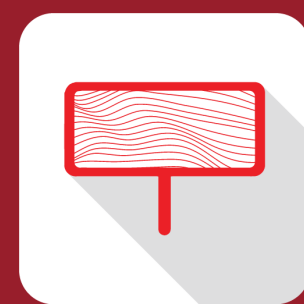

Comercialização Painel Digital Rodoviária



8 Slots mensais que geram alta frequência e impacto para sua campanha.



Aproveitamento:

Entrega mínima: Inserções de 10” 40 inserções/hora
– 960 inserções/dia – 28.800 inserções/mês.



Looping de até 1:30 minutos entre uma inserção e outra.



Para períodos inferiores a 30 dias,
consulte nossa equipe comercial.



Funcionamento:

24 horas/dia – de segunda a domingo.



MUB Digital



Circuitos adaptados de até 75 faces digitais.*

Localizações estratégicas com ampla cobertura e distribuídas nas principais ruas, avenidas e bairros de Porto Alegre.



*Conforme necessidade do cliente.

Visibilidade e Flexibilidade



Alto impacto e frequência



20 inserções/hora
390 inserções por face/dia



Anúncio de 10” estático ou animado
Exibição das 5:30h a 1h (19h30min no total)



Circuito 30 faces: 81.900 inserções/semana no circuito
Circuito 50 faces: 136.500 inserções/semana no circuito
Circuito 75 faces: 204.750 inserções/semana no circuito



Agilidade e flexibilidade
na troca de material



Integrado a cidade e com prestação
de serviço à comunidade

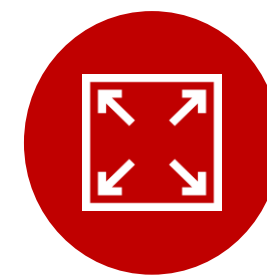

Painel de LED de 1,20 x 1,70
e alta tecnologia

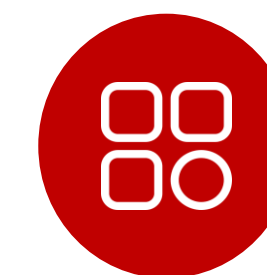

Possibilidade de múltiplos layouts para
uma mesma campanha*. Segmentação
do material por dia da semana e/ou turno.

*Máximo de 03 vt's em rodízio. Para outras quantidades, consulte nossos especialistas.

Cobertura

- Rua Campos Sales, 157
- Rua Carlos Trein Filho, 185
- Rua Gen. Caldwell, 1360
- Rua Dr. Sebastião Leão, 290
- Rua Passo Da Pátria, 38
- Rua Ramiro Barcelos, 488
- Rua Felipe Camarão, 616
- Av. Juca Batista, 991
- Rua Dr. Barcelos, 2823
- Rua Dona Zulmira, 498
- Av. Eduardo Prado, 2232
- Rua Dos Andradas, 666
- Av. Alberto Bins, 665
- Av. Independência, 190
- Rua Siqueira Campos, 1180
- Rua Voluntários Da Pátria, 651
- Rua Sete De Setembro, 816
- Av. Sen. Salgado Filho, 400
- Rua Gen. Lima E Silva, 234
- Rua Da República, 410
- Av. Loureiro Da Silva – Embaixo Do Viaduto
- Rua Santana, 713
- Av. Farrapos, 187
- Rua Dr. Timóteo, 297
- Rua Quintino Bocaiúva, 144
- Rua Ramiro Barcelos, 1087
- Av. Cristóvão Colombo – Esq. Rua Félix Da Cunha
- Rua Fernandes Vieira – Esq. Av. Independência
- Av. Tulio De Rose, 108
- Av. Dr. Carlos Barbosa, 1267

Cobertura

- Rua José De Alencar, 895
- Rua Múcio Teixeira, 724
- Av. Érico Veríssimo, 307
- Rua Antenor Lemos, 22
- Rua Botafogo, 248
- Rua Costa, 40
- Rua Barbedo, 756
- Rua Jose De Alencar x Rótula Do Papa
- Rua Anita Garibaldi, 2004
- Av. Sertório, 641
- Av. Brasil, 530
- Rua Dona Margarida, 537
- Av. Assis Brasil, 4165
- Rua Itapeva, 07
- Av. Assis Brasil, 734
- Rua Tapajós, 22
- Av. Coronel Marcos, 2300
- Rua Vicente Da Fontoura, 1880
- Av. Neusa Goulart Brizola
- Av. Protásio Alves, 1964
- Av. Protásio Alves, 2708
- Av. Praia De Belas – Ao Shopping Praia De Belas
- Av. Borges De Medeiros, 1565
- Av. Praia De Belas, 2254
- Av. Protásio Alves, 1080
- Rua Mariante – Esq. Av. Protásio Alves
- Rua São Manoel, 573
- Rua Santana, 941
- Av. Ipiranga – Esq. Rua São Luis
- Rua Vicente Da Fontoura, 624

Cobertura

- Av. São Pedro, 1125
- Av. Bahia – Esq. Av. São Pedro
- Rua Felicíssimo De Azevedo, 1031
- Av. Dos Estados – Ao lado do viaduto
- Av. Benjamin Constant – Esq. Rua Dom Pedro II
- Av. Baltazar De Oliveira Garcia, 2640
- Rua João Conrado Wolf, 85
- Av. Assis Brasil, 6824
- Rua São Mateus, 52
- Rua Alfa, 15
- Av. Marechal Andréa – Esq. Rua Anita Garibaldi
- Rua Liberal, 3833
- Rua Dr. Mario Totta, 619
- Av. Do Forte, 1787
- Rua Sapé, 352

MUB Digital - 30 faces

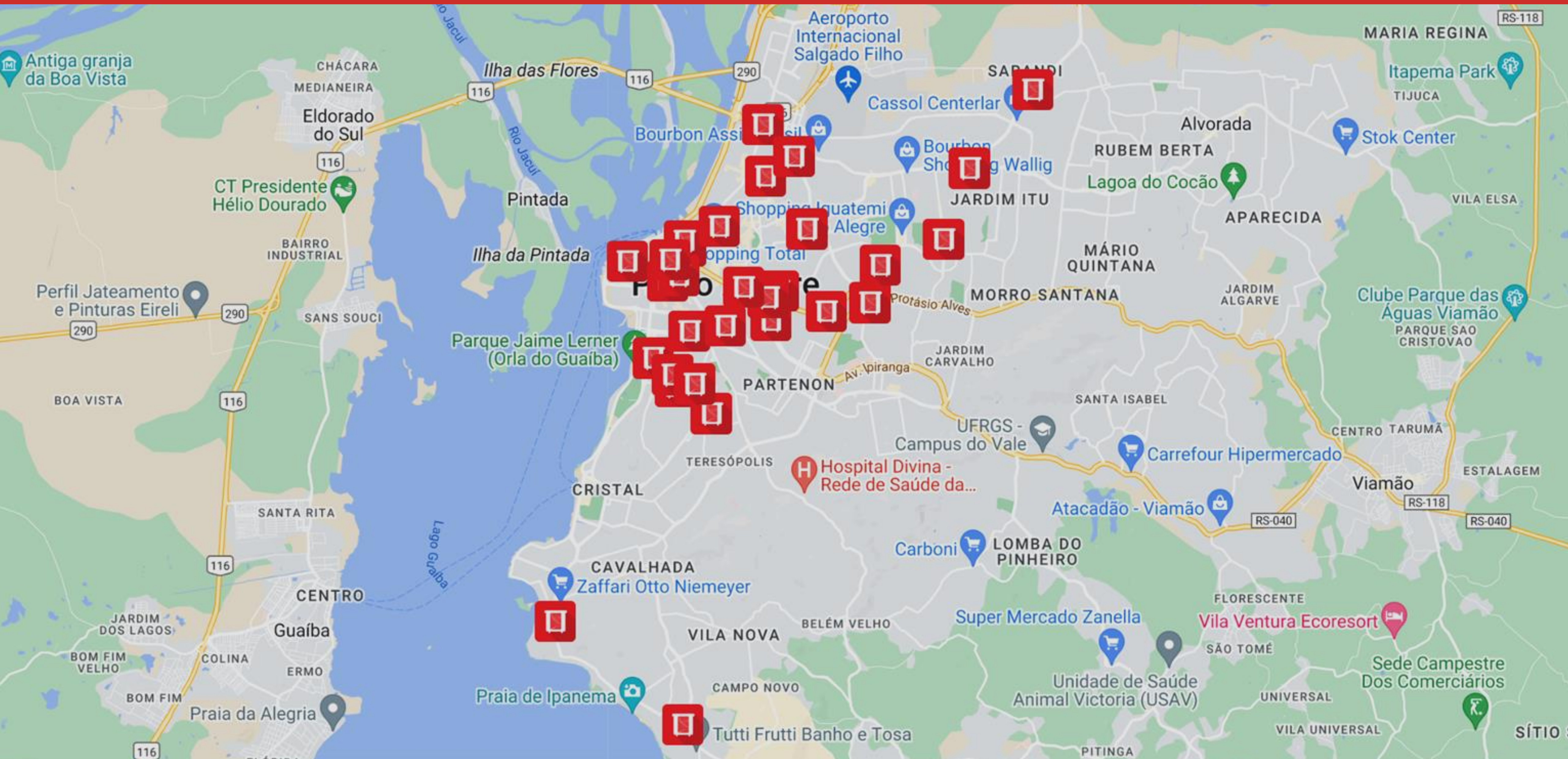

MUB Digital - 50 faces

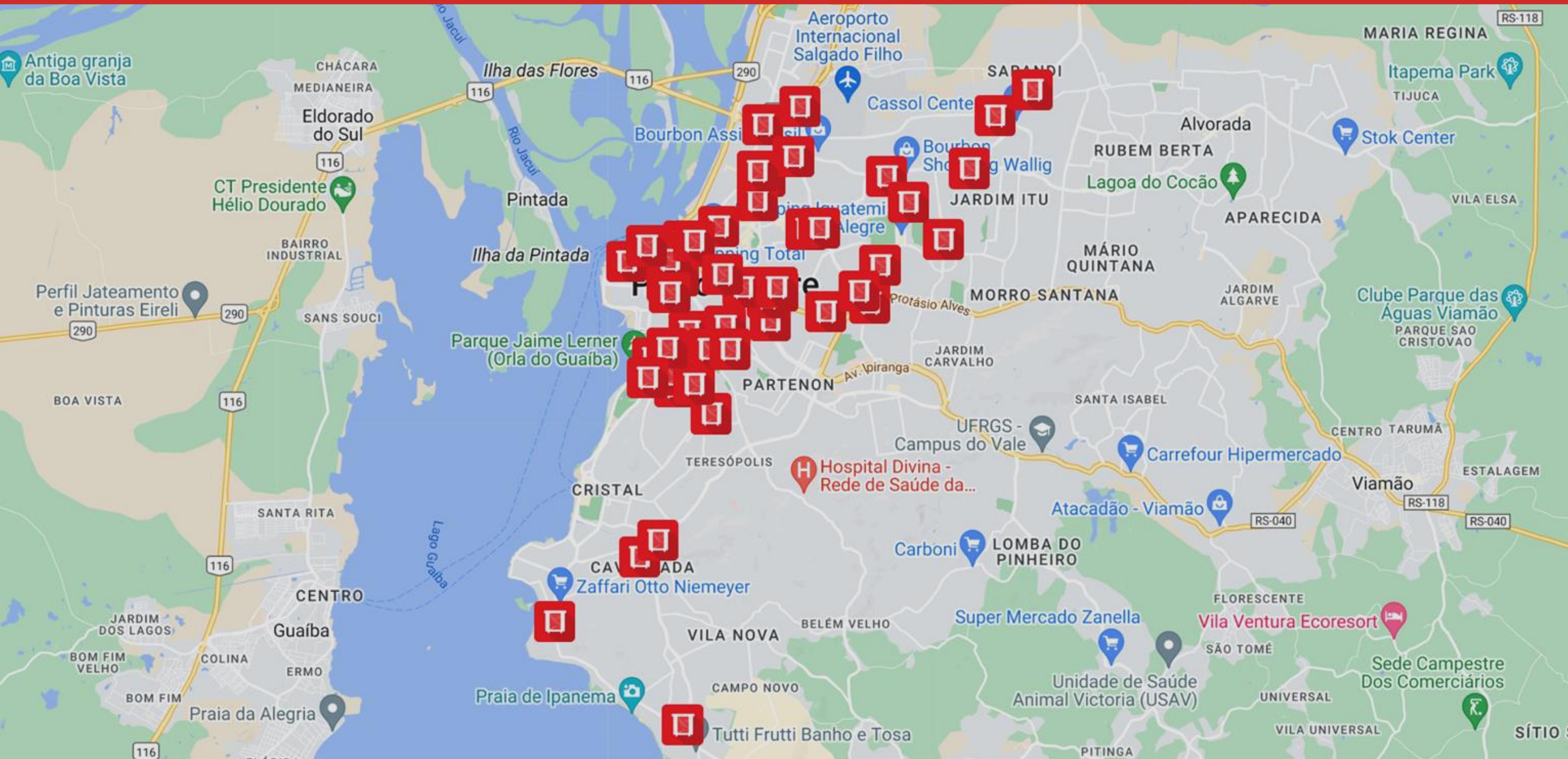

MUB Digital - 75 faces

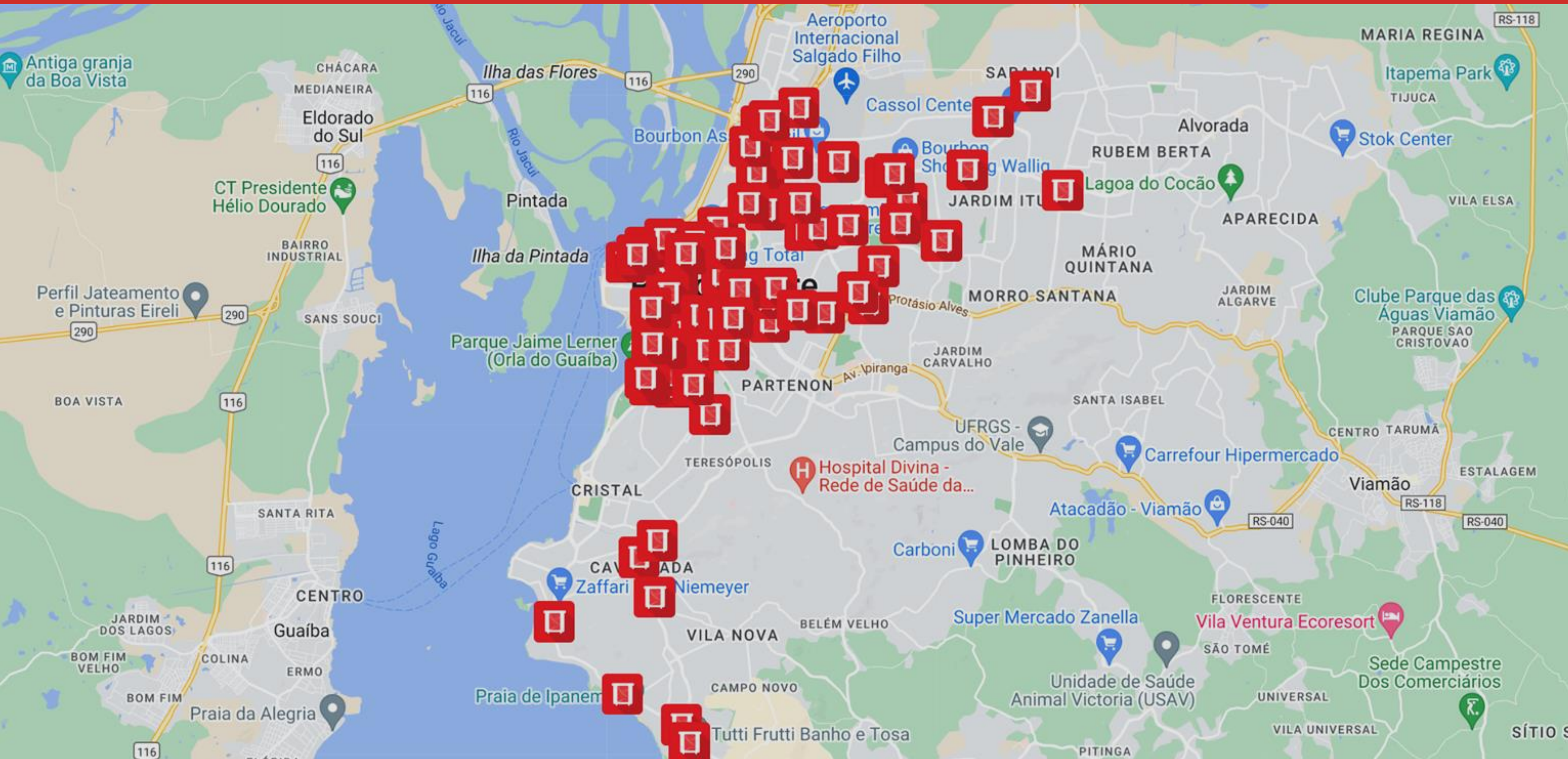



Comercialização MUB Digital



18 Slots de 10” / Looping de 03’



Entrega mínima: 20 inserções/hora -
390 inserções por face/dia



Modalidade dia, semana, quinzena e
mês. Condições especiais para
circuito mensal e para contratos.



Comercialização e data de início: flexíveis.



Entrega de material: 2 dias úteis
antes do início da veiculação



Mídia Digital Indoor



A Ativa é **líder em mídia indoor** na Região Sul, com soluções de comunicação no **transporte público** de Porto Alegre e Região Metropolitana.



Metrô

Digital e Estático



Rodoviária

Digital



Catamarã

Digital

Sua marca em destaque para milhares de pessoas todos os dias, com opções de mídias digitais e estáticas.

Digital

(telas digitais)

Estático

(painéis e demais opções no Metrô)



4.230*
milhões

de usuários por mês

* Fonte: ETPC e Trensurb

Mais de
500
telas

para anunciar em **mídia**
digital indoor com a Ativa



Metrô Digital



**Impacte
pessoas em
diferentes
locais e horários
do metrô, todos
os dias.**

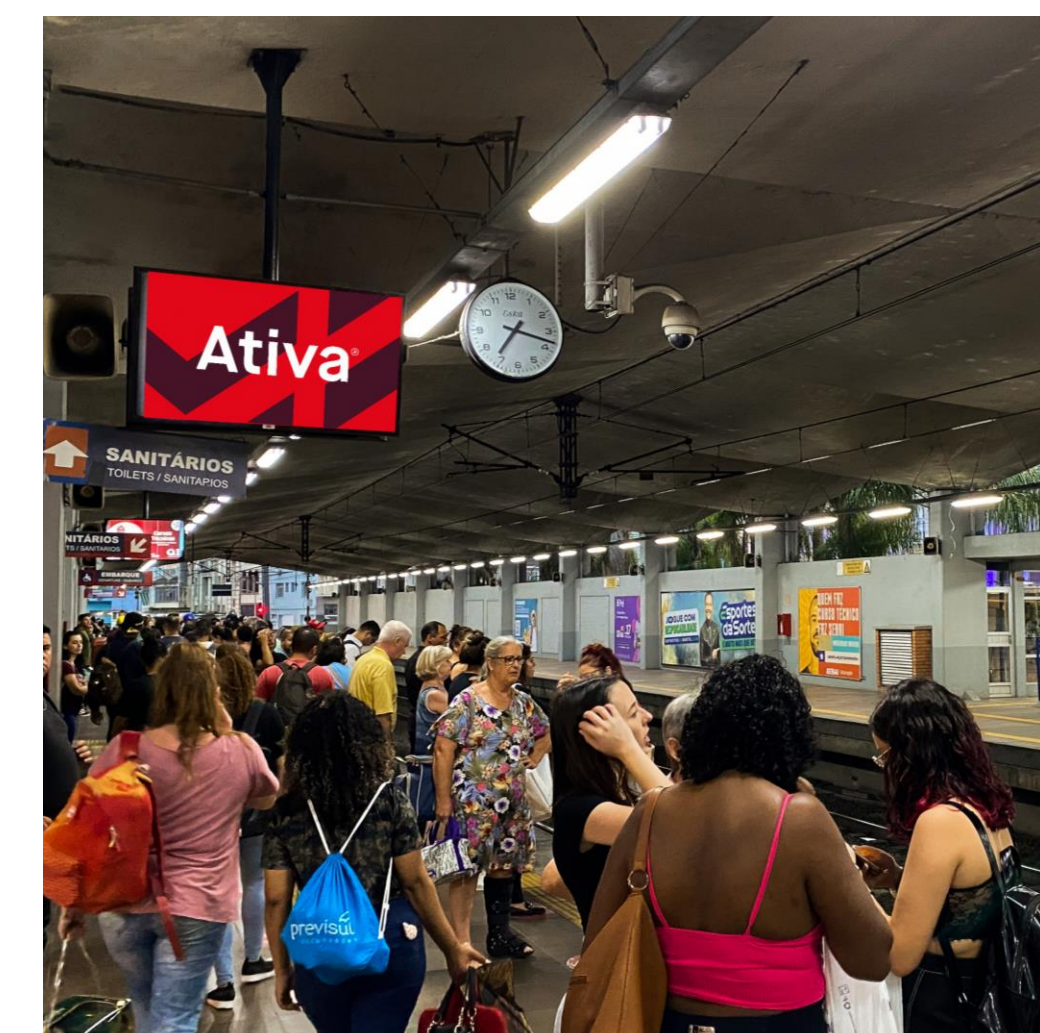

Metrô Digital



18 HORAS de
programação diária

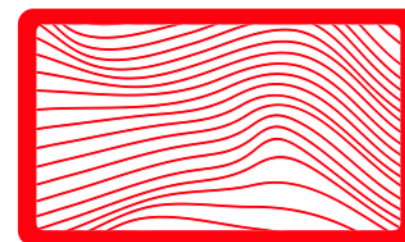

COBERTURA DE 465 TELAS
distribuídas nos 11 trens e
22 estações (plataforma e bilheteria)



141 MIL PESSOAS
em média por dia*



30 MINUTOS
permanência média
do passageiro

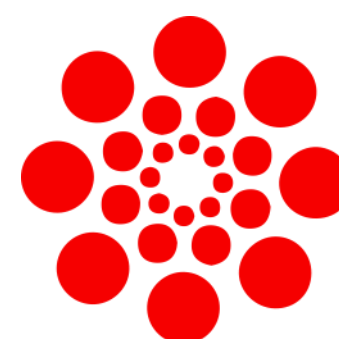

**Veículo de maior
cobertura em
Digital Out Of Home**



PRESTAÇÃO DE SERVIÇO
Entretenimento, Informação e
diversão para o usuário

* Fonte: Trensurb

Mapa de Cobertura

ROTA UNIVERSITÁRIA

7 Instituições de Ensino Superior: **IFRS** (Estação Rodoviária), **Centro Universitário Metodista – IPA** (Estação Farrapos), **UniRitter** (Estação Niterói), **La Salle** (Estação Canoas), **QI - Faculdade de Tecnologia** (Estação Mathias Velho), **Ulbra** (Estação São Luis) e **Unisinos** (Estação Unisinos).

ABRANGÊNCIA DE 6 CIDADES

Porto Alegre, Canoas, Esteio, Sapucaia do Sul, São Leopoldo e Novo Hamburgo.

PÚBLICO CATIVO

Maiores índices de motivo de uso são trabalho e estudo.

DEZENAS DE INDÚSTRIAS

Em 43,4 km de extensão.



Perfil dos Usuários

SEXO



Feminino
58,6%

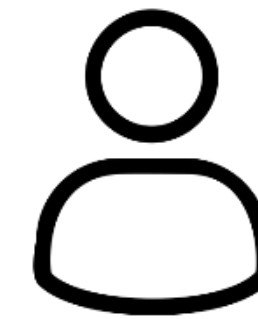

Masculino
41,4%

IDADE

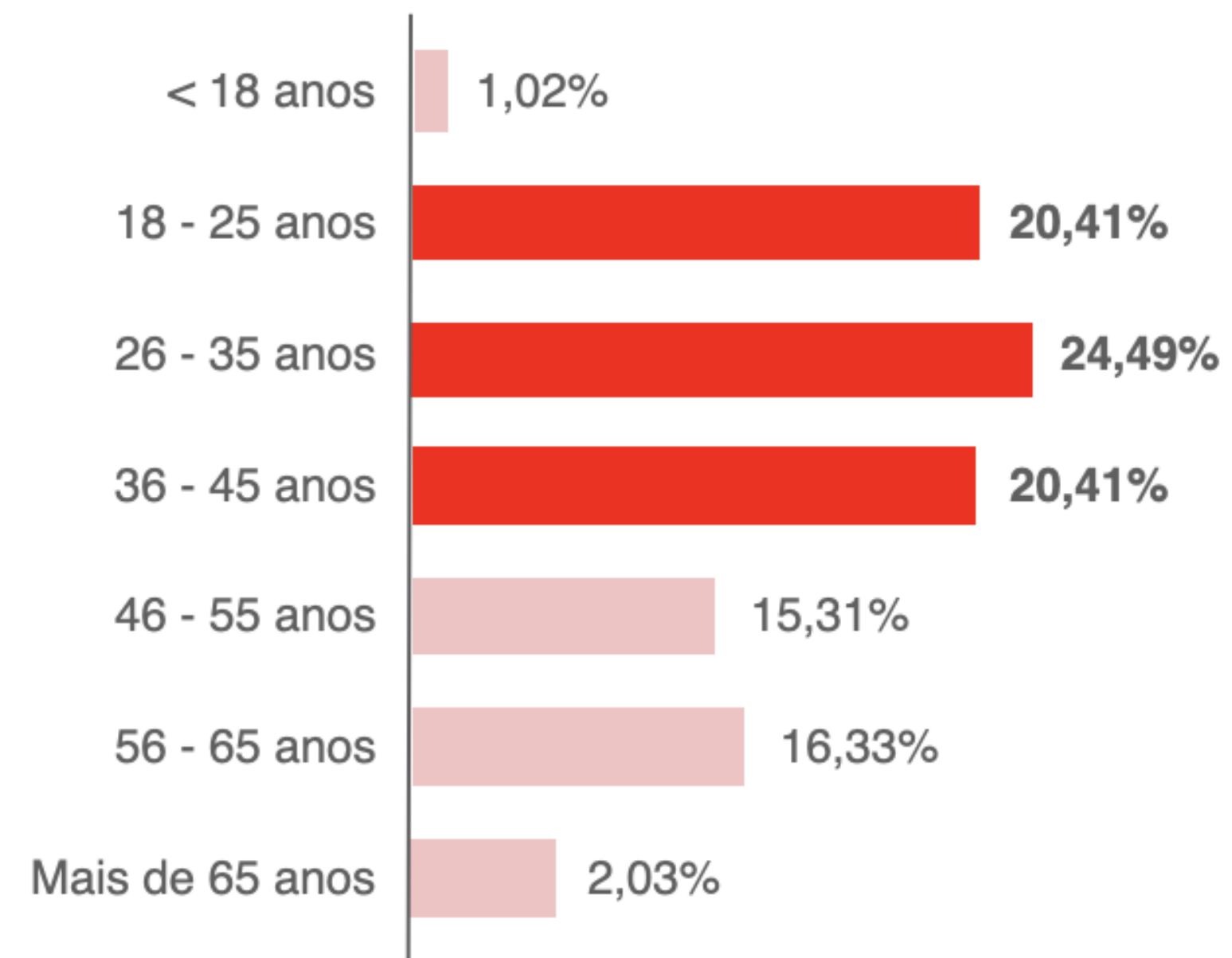

+ de 60% dos usuários são
pessoas em idade produtiva.

Perfil dos Usuários

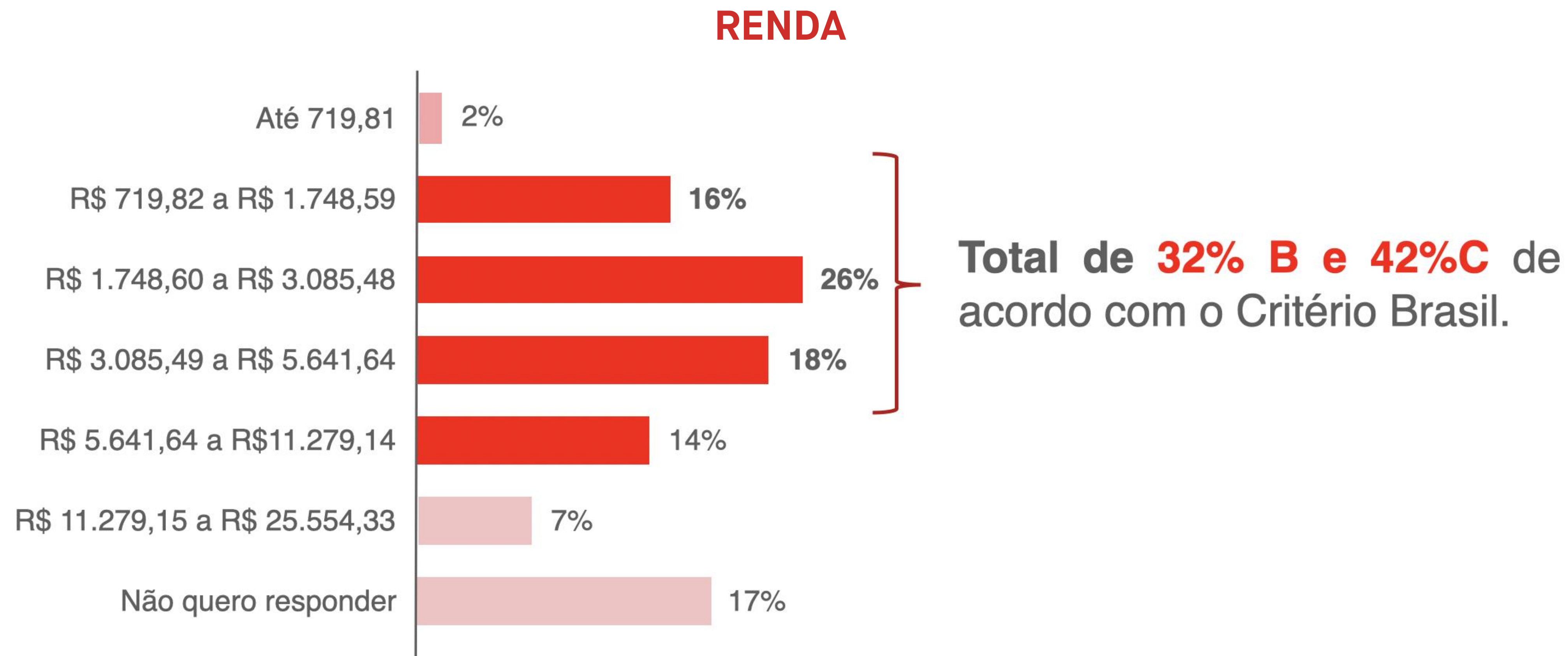

Perfil dos Usuários

PROFISSÃO

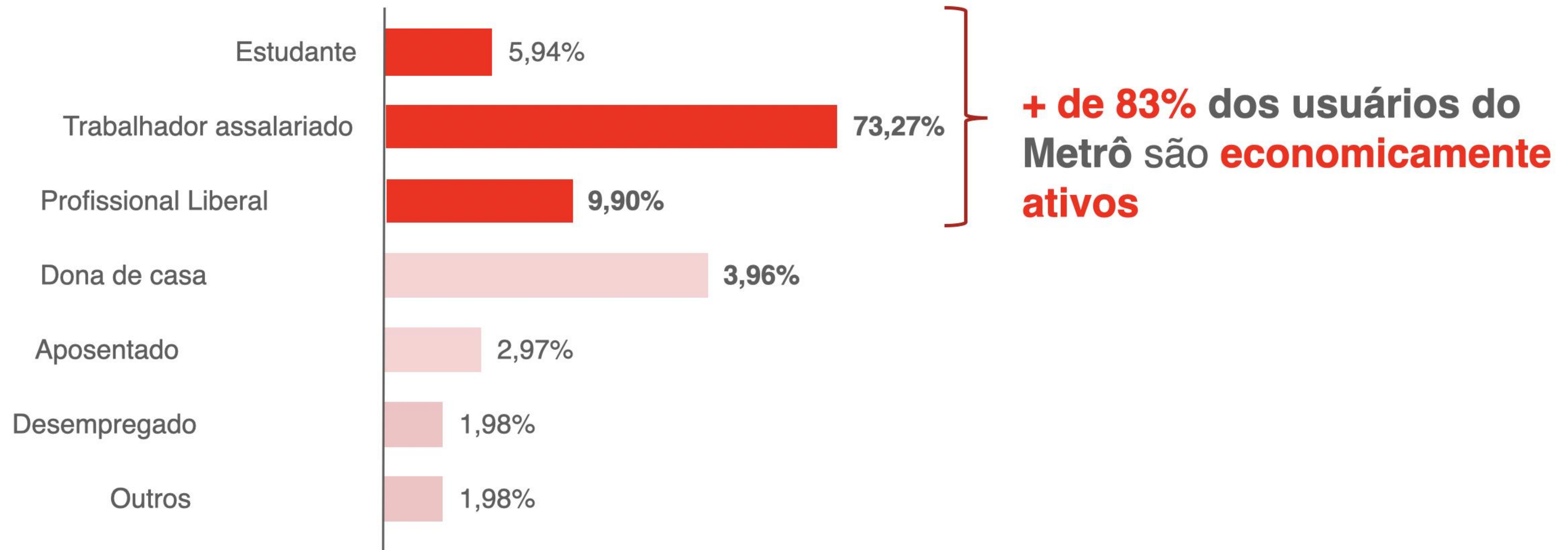

Perfil dos Usuários

Você gosta da existência das TVs?

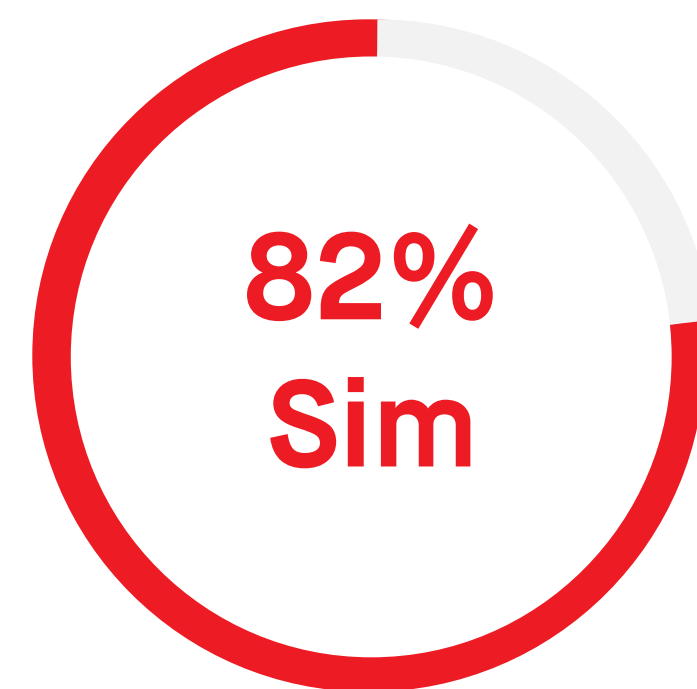

**Anunciantes Citados
Pelos Usuários**

33% souberam citar um
ou mais anunciante

Você já viu algum anúncio nas TVs?

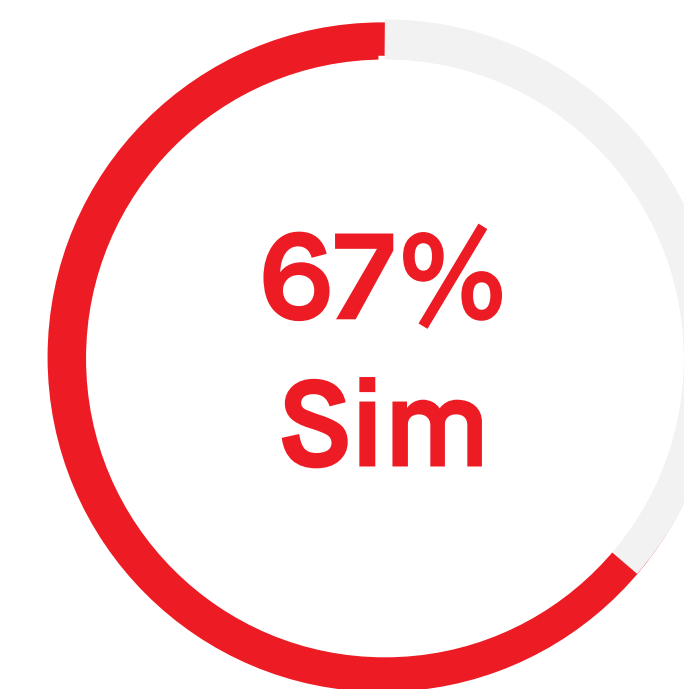

- Gaston
- Lebes
- Pompéia
- Cinemark
- SESI
- Aldo

- La Salle
- QI
- Coca-Cola
- Mc Donald's
- Renner
- Caixa

Estação Rodoviária Digital



Entretenimento e informação no Terminal Rodoviário de Porto Alegre.



Estação Rodoviária Digital

Entretenimento e informação no Terminal Rodoviário de Porto Alegre,
conectando o RS com o Brasil e vários países do Mercosul.

Conteúdo especial: horário e box de partidas e também previsão do tempo.



24 HORAS de
programação diária

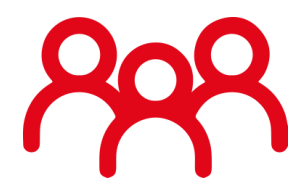

15 MIL PESSOAS
em média por dia*



30 MIL PESSOAS
em média por dia em feriados*



60 MINUTOS
permanência média do
passageiro no Terminal

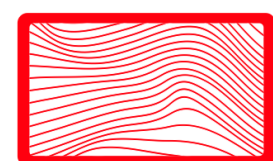

33 TELAS
distribuídas em todas
as áreas da Rodoviária



70 MIL PESSOAS
em média por dia no verão*

* Fonte: Veppo e Ipsos Marplan.

Perfil dos Usuários

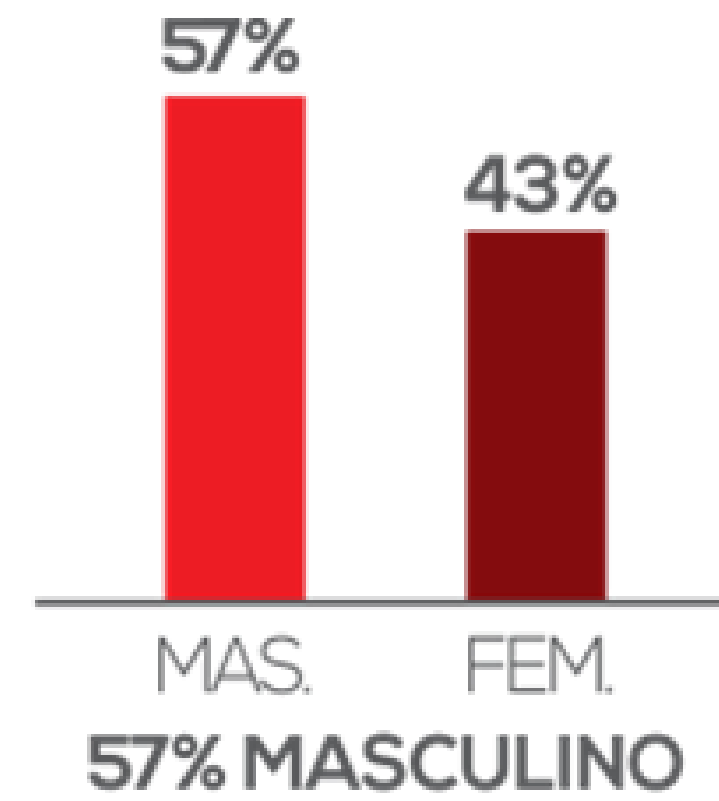

**

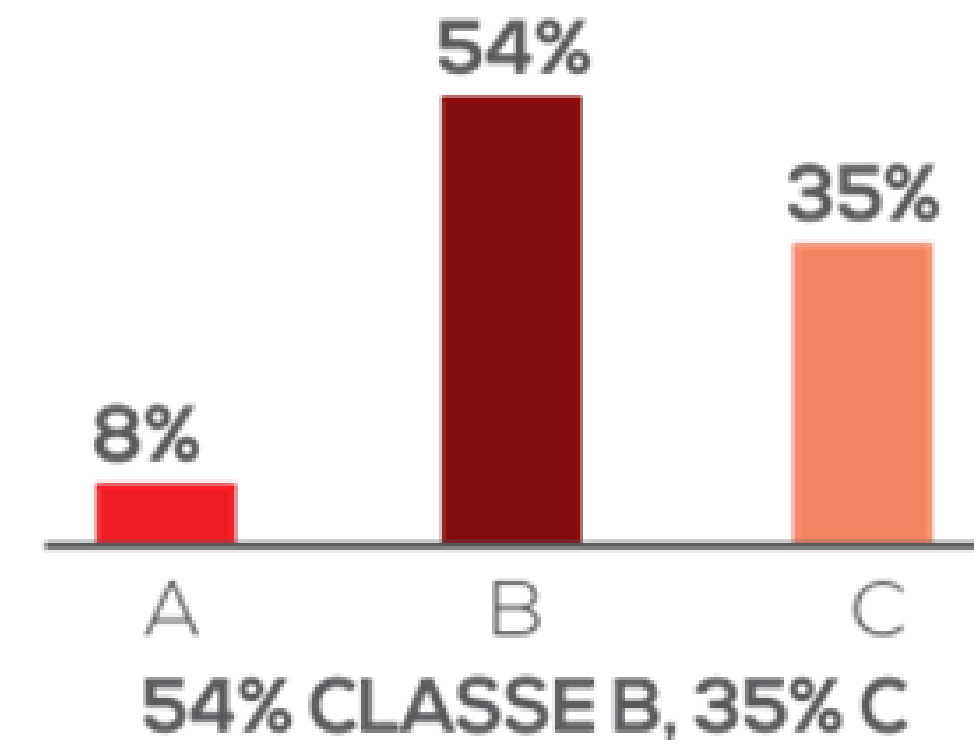

**

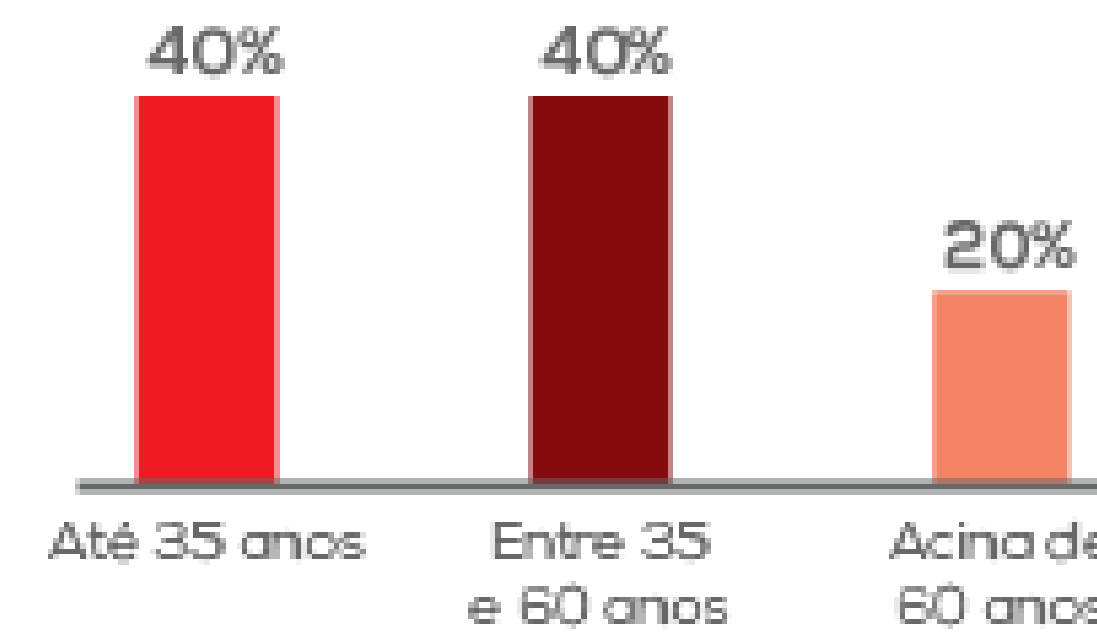
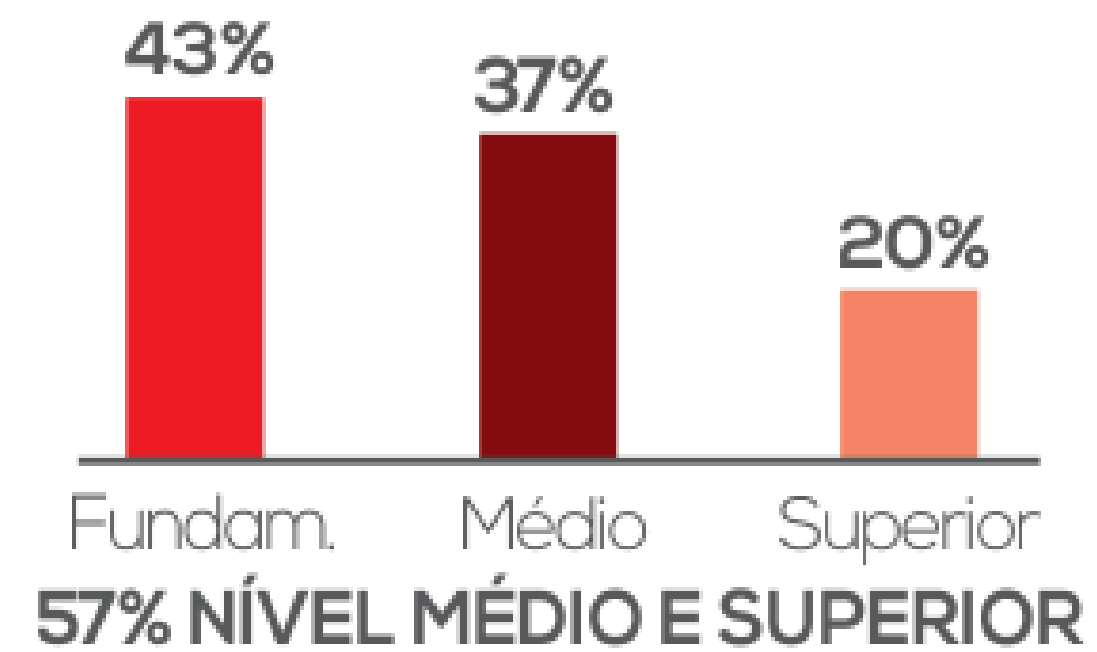

*Dados coletados através de pesquisa qualitativa realizada por funcionários da Veppo 2021
**Veppo e Ipsos Marplan – Gde Porto Alegre – 10 e + anos – Viu mídia DOOH ult.. 30d. na Rodoviária

Mapa de Cobertura

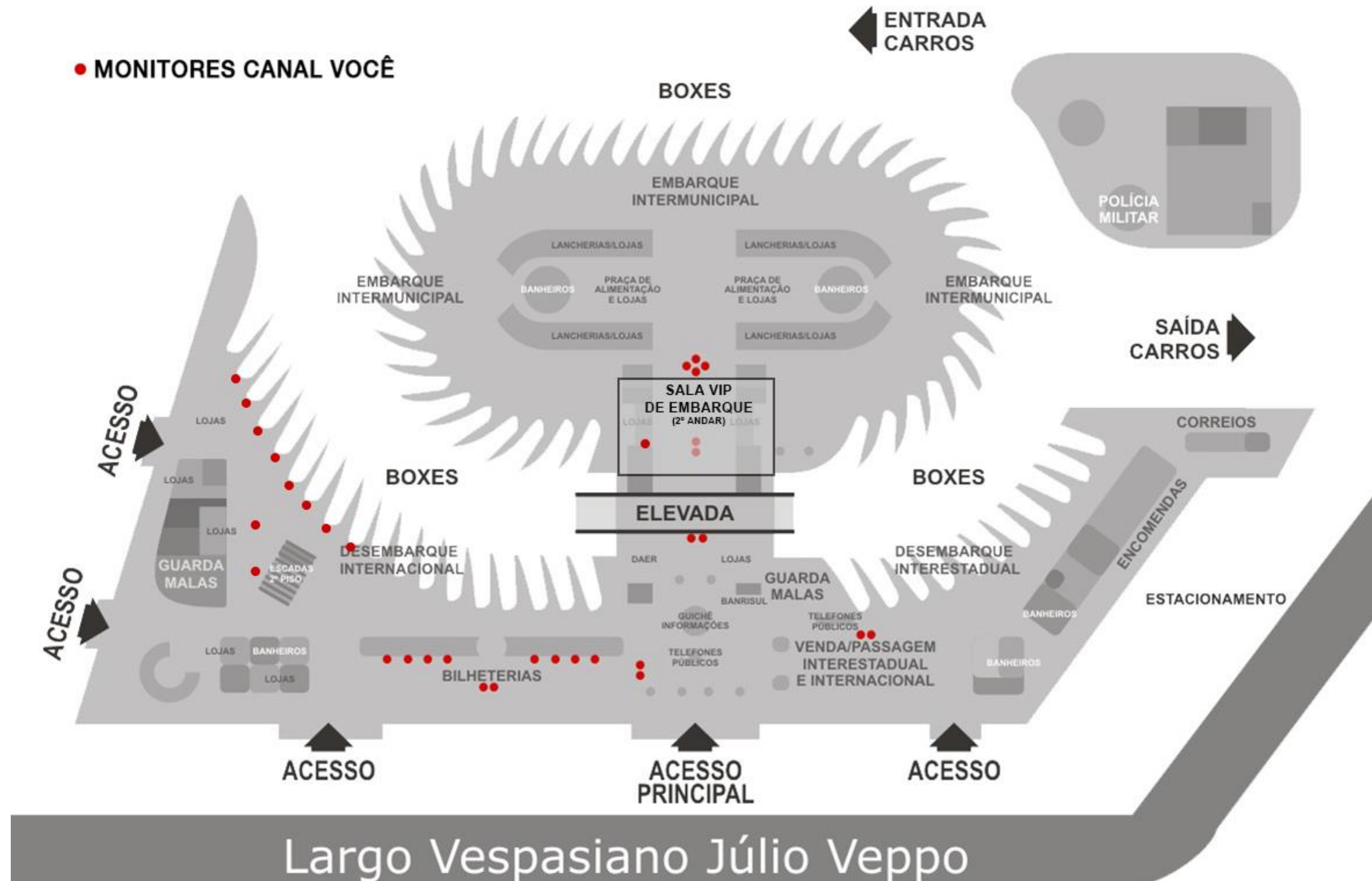

Catamarã Digital



**Sua marca
presente nos
terminais de
embarque e
Catamarã.**



Catamarã Digital

Conteúdo digital no barco Catamarã que faz a travessia entre as cidades de Porto Alegre e Guaíba.

No Catamarã Digital você terá uma cobertura dentro das 06 embarcações e também nos 03 píeres - centro de Porto Alegre (Cais Mauá), Zona Sul (Pontal Shopping) e na cidade de Guaíba.



9 HORAS de programação/dia nas embarcações

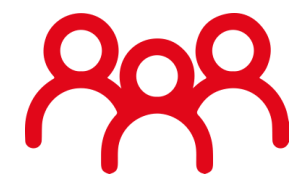

45 MIL PESSOAS em média por mês*



12 HORAS de programação diária nos Terminais



20 MINUTOS tempo de viagem

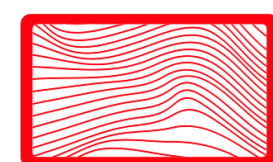

9 TELAS distribuídas nas estações e barcos



190 VIAGENS por semana, totalizando 760 viagens mensais

* Fonte: CatSul – Out/2018.



Comercialização Mídia Digital Indoor



507 telas disponíveis



Looping de 10 minutos



06 inserções/hora
(por tela – entrega mínima)



55.548 inserções/dia
(507 telas – entrega mínima)



1.666.440 inserções/mês
(507 telas – entrega mínima)



Comercialização e data de início: flexíveis

Painéis





Empena



Ativa®

ativa.com.br





Principais Características

- **Grandes formatos** com **excelente visibilidade** nas ruas da cidade;
- **Iluminadas** e distribuídas em **pontos estratégicos** de Porto Alegre;
- Altíssimo **impacto** e **objetividade**;
- **Período de exibição**: Períodos flexíveis e adaptáveis a sua campanha/necessidade.



Outdoor Lonado



Ativa®

Pronta para
as próximas
cinco décadas.

Ativa

Ativa

Outdoor Lonado



Principais Características

- Mídia de **altíssimo impacto** e com **localizações estratégicas** na cidade;
- Um dos **meios mais eficientes** para atingir todas as classes sociais e maiores **influenciadores** na decisão de compra;
- **Cobertura eficaz** gerando grande visibilidade à sua marca;
- Pode ser iluminado, com aplique, duplo, triplo, quádruplo ou como quiser;
- **Período de exibição:** Períodos flexíveis e adaptáveis a sua campanha/necessidade.



Front Light



Front Light



Principais Características

- Oferece **luminosidade** e **distribuição estratégica** em ruas e avenidas de grande movimento na cidade;
- Mídia com **altíssimo impacto**, **cobertura** e **objetividade**;
- Um dos **maiores influenciadores** na decisão de compra.
- Contrato mensal.
- **Período de exibição:** Períodos flexíveis e adaptáveis a sua campanha/necessidade.



Triface





Principais Características

- Distribuição em **pontos estratégicos** com **grande visibilidade**;
- Além de serem **iluminados**, o **dinamismo** das peças, que trocam as faces, prendem a atenção e trazem **movimento** para a sua comunicação;
- Ideal para a exibição de **conteúdos complementares**;
- Contrato mensal;
- **Período de exibição:** Períodos flexíveis e adaptáveis a sua campanha/necessidade.

Mobiliário Urbano

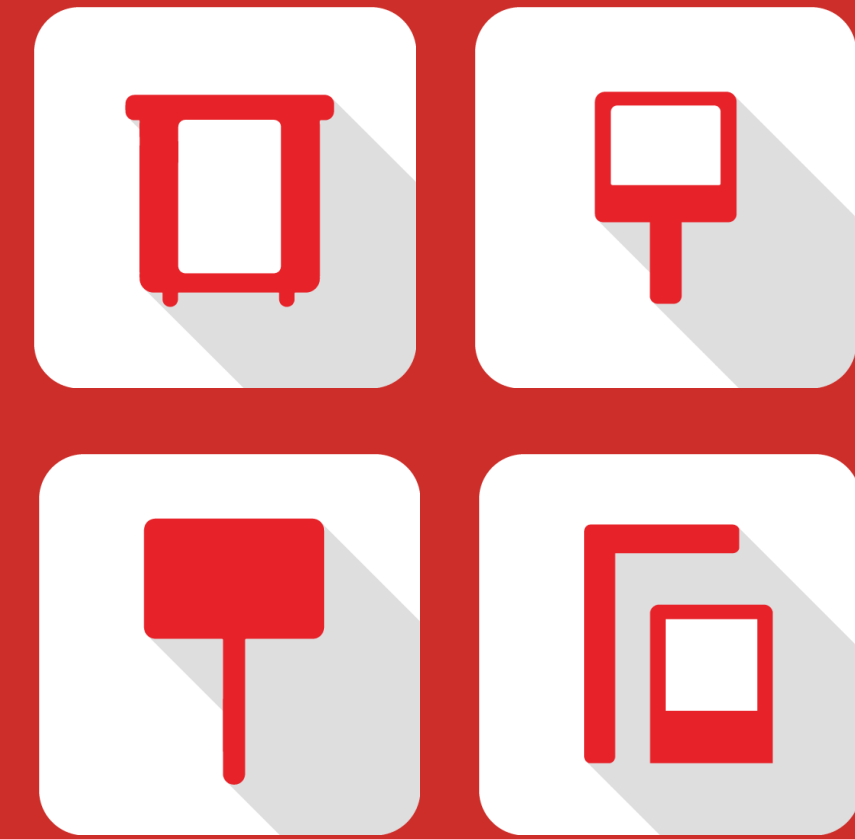



MUB Estático



ABFDEVELOPMENTS
ENTUSIASMAS DA INOVAÇÃO URBANA
ABFDEVELOPMENTS.COM.BR
R. BALDUINO ROEHNING, 190 | TRÊS FIGUEIRAS

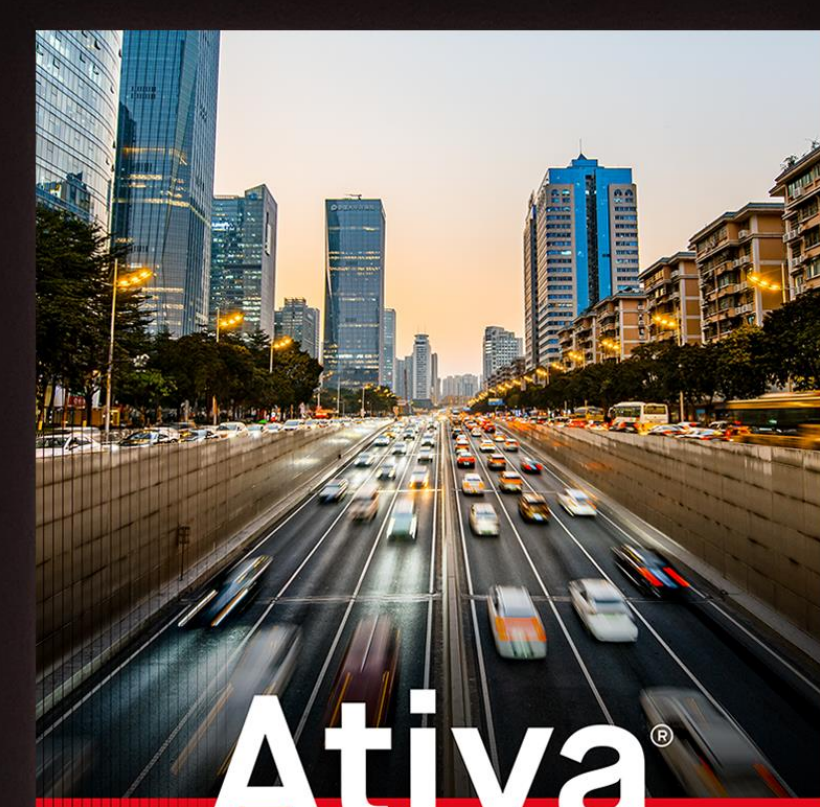

Ativa®

Impactando
pessoas e marcas
há cinco décadas.

ativa.com.br

Ativa

Circuito MUB Estático Porto Alegre

- Circuitos com respectivamente **50 e 12 faces** (adaptador conforme necessidade do cliente), instaladas em grandes avenidas de Porto Alegre. As faces são vistas por **motoristas, pedestres e passageiros** de transporte coletivo, garantindo impacto em **públicos diversos**;
- Além disso, ficam localizados próximos a **shoppings e centros comerciais**, e em **avenidas de grande fluxo**, sendo iluminados e gerando **grande visibilidade**. Ideais para campanhas que precisam de cobertura ampliada e custo reduzido. Um **produto único** por suas características e localizações.
- Bancas com faces estáticas. Não são scrolling.
- **Contrato semanal e período de exibição:** Períodos flexíveis, adaptáveis a sua campanha/necessidade.



Principais Características

- Ideal para o **fortalecimento da marca** ou **promoção**;
- Elementos com design **integrado à cidade**;
- Localização privilegiada dos equipamentos: voltados para o **fluxo de veículos e pedestres**;
- Presença e destaque **noturno** por ser iluminado;
- Amplia a **cobertura** e **frequência** da campanha potencializando o **alcance** das mensagens Out of Home;
- Transfere para as marcas dos **valores associados** ao serviço e benefícios que o mobiliário proporciona a população.

Circuito A - 50 faces

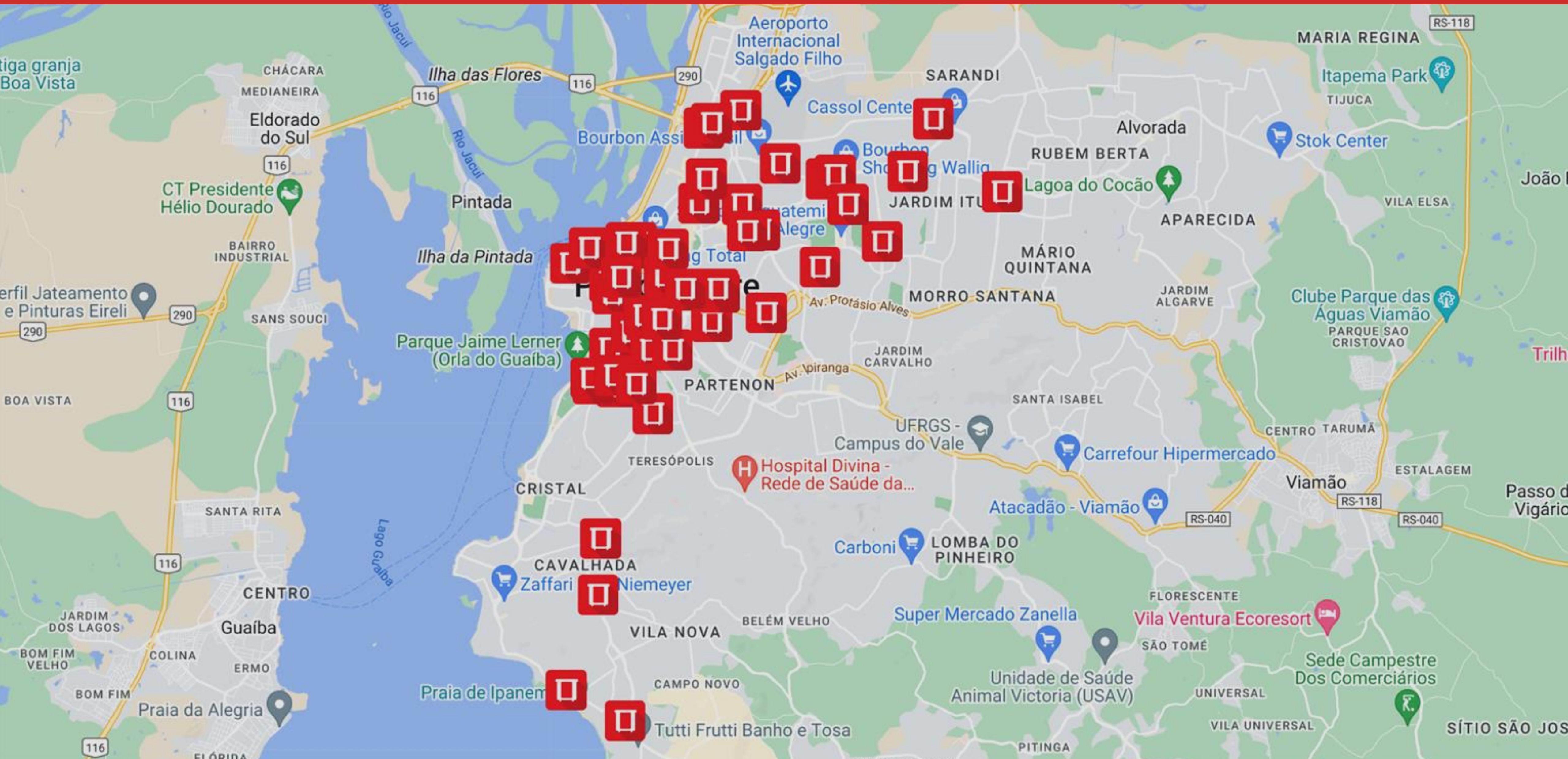



MUB ESTÁTICO Porto Alegre/RS • Circuito A - 50 faces

Ativa

QUANT.	BAIRRO	ENDEREÇO	FACE	TAMANHO
1	AUXILIADORA	RUA CAMPOS SALES, 157 - QUASE ESQUINA AV. CARLOS GOMES	TRASEIRA	GRANDE
2	AUXILIADORA	RUA CARLOS TREIN FILHO, 185	TRASEIRA	GRANDE
3	AZENHA	RUA GEN. CALDWELL, 1360 x ESQUINA AV. DA AZENHA	TRASEIRA	GRANDE
4	AZENHA	RUA DR. SEBASTIÃO LEÃO, 290	TRASEIRA	GRANDE
5	BELA VISTA	RUA PASSO DA PÁTRIA, 38 - ESQUINA RUA VICENTE DA FONTOURA	TRASEIRA	GRANDE
6	BOA VISTA	AV. MARECHAL ANDREA - QUASE ESQ. RUA ANITA GARIBALDI	TRASEIRA	GRANDE
7	BOM FIM	RUA FELIPE CAMARÃO, 616 - QUASE ESQUINA RUA BENTO FIGUEIREDO	TRASEIRA	GRANDE
8	CAVALHADA	RUA DONA ZULMIRA, 498 - ESQUINA AV. NONOAI	TRASEIRA	GRANDE
9	CAVALHADA	AV. EDUARDO PRADO, 2232	TRASEIRA	GRANDE
10	CENTRO HISTÓRICO	RUA DOS ANDRADAS, 666 - ESQUINA RUA BENTO MARTINS	TRASEIRA	GRANDE
11	CENTRO HISTÓRICO	AV. ALBERTO BINS, 665 - EMBAIXO VIADUTO DA CONCEIÇÃO	TRASEIRA	GRANDE
12	CENTRO HISTÓRICO	RUA SIQUEIRA CAMPOS, 1180	TRASEIRA	GRANDE
13	CENTRO HISTÓRICO	RUA VOLUNTÁRIOS DA PÁTRIA, 651 - AO LADO VIADUTO CONCEIÇÃO	LATERAL	PEQUENA
14	CIDADE BAIXA	RUA GEN. LIMA E SILVA, 234	TRASEIRA	GRANDE
15	CIDADE BAIXA	RUA DA REPÚBLICA, 410 - QUASE ESQUINA RUA JOSÉ DO PATROCÍNIO	TRASEIRA	GRANDE
16	CIDADE BAIXA	AV. LOUREIRO DA SILVA, EMBAIXO DO VIADUTO DA AV. JOÃO PESSOA	TRASEIRA	GRANDE
17	FARROUPILHA	RUA SANTANA, 713 - QUASE ESQUINA AV. IPIRANGA C/B	LATERAL	GRANDE
18	FLORESTA	AV. FARRAPOS AO LADO N° 187 - ESQUINA RUA DR. BARROS CASSAL	LATERAL	GRANDE
19	FLORESTA	RUA DR. TIMÓTEO, 297 - QUASE ESQUINA AV. CRISTOVÃO COLOMBO	TRASEIRA	GRANDE
20	FLORESTA	RUA RAMIRO BARCELOS, 1087 - PRÓXIMO PRAÇA JÚLIO DE CASTILHOS	TRASEIRA	GRANDE
21	MEDIANEIRA	AV. DR. CARLOS BARBOSA FRENTE AO N° 1267	TRASEIRA	GRANDE
22	MENINO DEUS	RUA JOSÉ DE ALENCAR, 895	TRASEIRA	GRANDE
23	MENINO DEUS	RUA MÚCIO TEIXEIRA, 724 - DEFRENTE AO ZAFFARI	TRASEIRA	GRANDE
24	MENINO DEUS	AV. ÉRICO VERÍSSIMO, 307	TRASEIRA	GRANDE
25	MENINO DEUS	RUA ANTENOR LEMOS, 22 - ESQUINA JOSÉ DE ALENCAR	TRASEIRA	GRANDE



MUB ESTÁTICO Porto Alegre/RS • Circuito A - 50 faces

Ativa

QUANT.	BAIRRO	ENDEREÇO	FACE	TAMANHO
26	MENINO DEUS	RUA COSTA, 40 FTE. CTRO CLINICO MAE DE DEUS, QUASE ESQ AV. PRAIA DE BELAS	TRASEIRA	GRANDE
27	MENINO DEUS	RUA BARBEDO, 756 ESQUINA AV. GETULIO VARGAS 1435	TRASEIRA	GRANDE
28	MENINO DEUS	RUA JOSE DE ALENCAR X RÓTULA DO PAPA	TRASEIRA	GRANDE
29	NAVEGANTES	AV. SERTÓRIO, 641 - QUASE ESQUINA AV. FARRAPOS	TRASEIRA	GRANDE
30	NAVEGANTES	RUA DONA MARGARIDA, 537 X AV. PERNAMBUCO	TRASEIRA	GRANDE
31	PASSO D' AREIA	AV. ASSIS BRASIL, 4165 - EM FRENTE AO STRIP CENTER	TRASEIRA	GRANDE
32	PASSO D' AREIA	RUA ITAPEVA, 07 - QUASE ESQUINA AV. ASSIS BRASIL	TRASEIRA	GRANDE
33	PASSO D' AREIA	AV. ASSIS BRASIL, 734 - RÓTULA IAPI	LATERAL	PEQUENA
34	PASSO D' AREIA	RUA TAPAJÓS, 22 - ESQUINA AV. ASSIS BRASIL	LATERAL	PEQUENA
35	PEDRA REDONDA	AV. CORONEL MARCOS, 2300	TRASEIRA	GRANDE
36	PETRÓPOLIS	RUA VICENTE DA FONTOURA, 1880	TRASEIRA	GRANDE
37	PETRÓPOLIS	AV. NEUSA GOULART BRIZOLA x ENTRE AV. CEL. LUCAS DE OLIVEIRA E RUA VICENTE DA FONTOURA	TRASEIRA	GRANDE
38	PETRÓPOLIS	AV. PROTÁSIO ALVES, 2708	LATERAL	GRANDE
39	RIO BRANCO	RUA MARIANTE ESQUINA AV. PROTÁSIO ALVES - EMBAIXO VIADUTO AV. SILVA SÓ	LATERAL	GRANDE
40	SANTA CECILIA	RUA SÃO MANOEL, 573 - QUASE ESQUINA AV. PROTÁSIO ALVES	TRASEIRA	GRANDE
41	SANTO ANTÔNIO	RUA VICENTE DA FONTOURA, 624	TRASEIRA	GRANDE
42	SÃO GERALDO	AV. SÃO PEDRO, 1125	TRASEIRA	GRANDE
43	SÃO JOÃO	RUA FELICÍSSIMO DE AZEVEDO, 1031 - QUASE ESQUINA AV. CRISTÓVÃO COLOMBO	LATERAL	PEQUENA
44	SÃO JOÃO	AV. DOS ESTADOS COM VIADUTO LEONEL BRIZOLA	TRASEIRA	GRANDE
45	SAO SEBASTIAO	AV. BALTAZAR DE OLIVEIRA GARCIA, 2640 - QUASE ESQUINA AV. DANTE ÂNGELO PILLA	TRASEIRA	GRANDE
46	SARANDI	RUA JOÃO CONRADO WOLF, 85 X RÓTULA AV. DOS GAÚCHOS	LATERAL	PEQUENA
47	TRÊS FIGUEIRAS	RUA CARLOS HUBER, 859	TRASEIRA	GRANDE
48	TRISTEZA	RUA LIBERAL, 3833 - QUASE ESQUINA AV. CAVALHADA	LATERAL	PEQUENA
49	VILA IPIRANGA	AV. DO FORTE, 1787 - FTE. RUA PERO VAZ DE CAMINHA	TRASEIRA	GRANDE
50	VILA IPIRANGA	RUA SAPÉ, 352	TRASEIRA	GRANDE

Circuito B - 11 faces

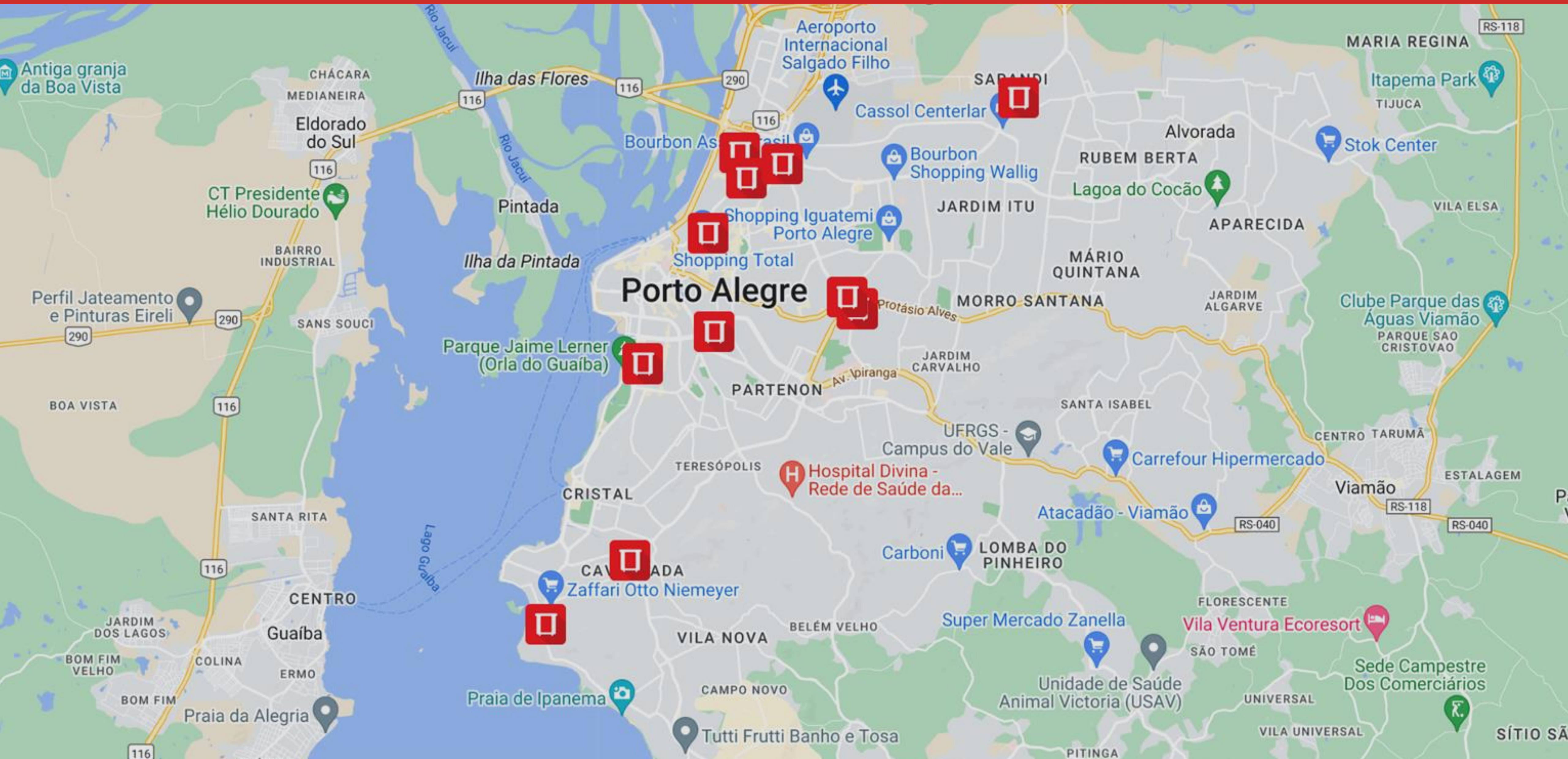



MUB ESTÁTICO Porto Alegre/RS • Circuito B - 11 faces

Ativa

QUANT.	BAIRRO	ENDEREÇO	FACE	TAMANHO
1	BOM FIM	RUA RAMIRO BARCELOS, 488 - QUASE ESQUINA AV. CRISTÓVÃO COLOMBO	TRASEIRA	GRANDE
2	CAVALHADA	RUA DR. BARCELOS, 2823 - QUASE ESQUINA AV. CAVALHADA	TRASEIRA	GRANDE
3	MENINO DEUS	RUA BOTAFOGO, 248 x ESQUINA AV. PRAIA DE BELAS	TRASEIRA	GRANDE
4	NAVEGANTES	AV. BRASIL, 530 - ESQUINA AV. PRES. FRANKLIN ROOSEVELT	LATERAL	PEQUENA
5	PASSO D' AREIA	RUA CARLOS LEGORI COM AV. JOÃO WALLIG	LATERAL	GRANDE
6	SANTANA	RUA SANTANA, 941 - PROXIMO AV. IPIRANGA C/B	TRASEIRA	GRANDE
7	SÃO GERALDO	AV. BAHIA ESQUINA AV. SAO PEDRO	LATERAL	PEQUENA
8	SÃO JOÃO	AV. BENJAMIN CONSTANT ESQUINA COM A RUA DOM PEDRO II	LATERAL	GRANDE
9	SARANDI	AV. ASSIS BRASIL, 6824 - LADO CAIXA ECONOMICA FEDERAL	TRASEIRA	GRANDE
10	TRÊS FIGUEIRAS	RUA SÃO MATEUS, 52 - ESQUINA AV. PROTÁSIO ALVES	TRASEIRA	GRANDE
11	TRÊS FIGUEIRAS	RUA ALFA, 15 - RÓTULA DA CARLOS GOMES /PROTÁSIO ALVES	LATERAL	GRANDE
12	TRISTEZA	RUA DR. MARIO TOTTA, 619 F/ AV. WENCESLAU ESCOBAR	LATERAL	GRANDE



Abrigo De Ônibus



Circuito MUB Estático Canoas

- Pode abrigar anúncios informativos, indicadores de serviços, peças provocativas e branding
- **Mídia objetiva e com ótima visibilidade tanto de dia quanto à noite (iluminada).**
- Venda de mídia disponível em 2 **circuitos de 30 faces** cada, **ou totens avulsos** a serem instalados nas paradas de ônibus já existentes e em endereços a serem escolhidos pelo cliente.
- Peça integrada a cidade, ideal para fortalecimento e lembrança de marca, gerando retorno em vendas.
- **Período de exibição:** Períodos flexíveis, adaptáveis a sua campanha/necessidade.

Circuito E - 30 faces

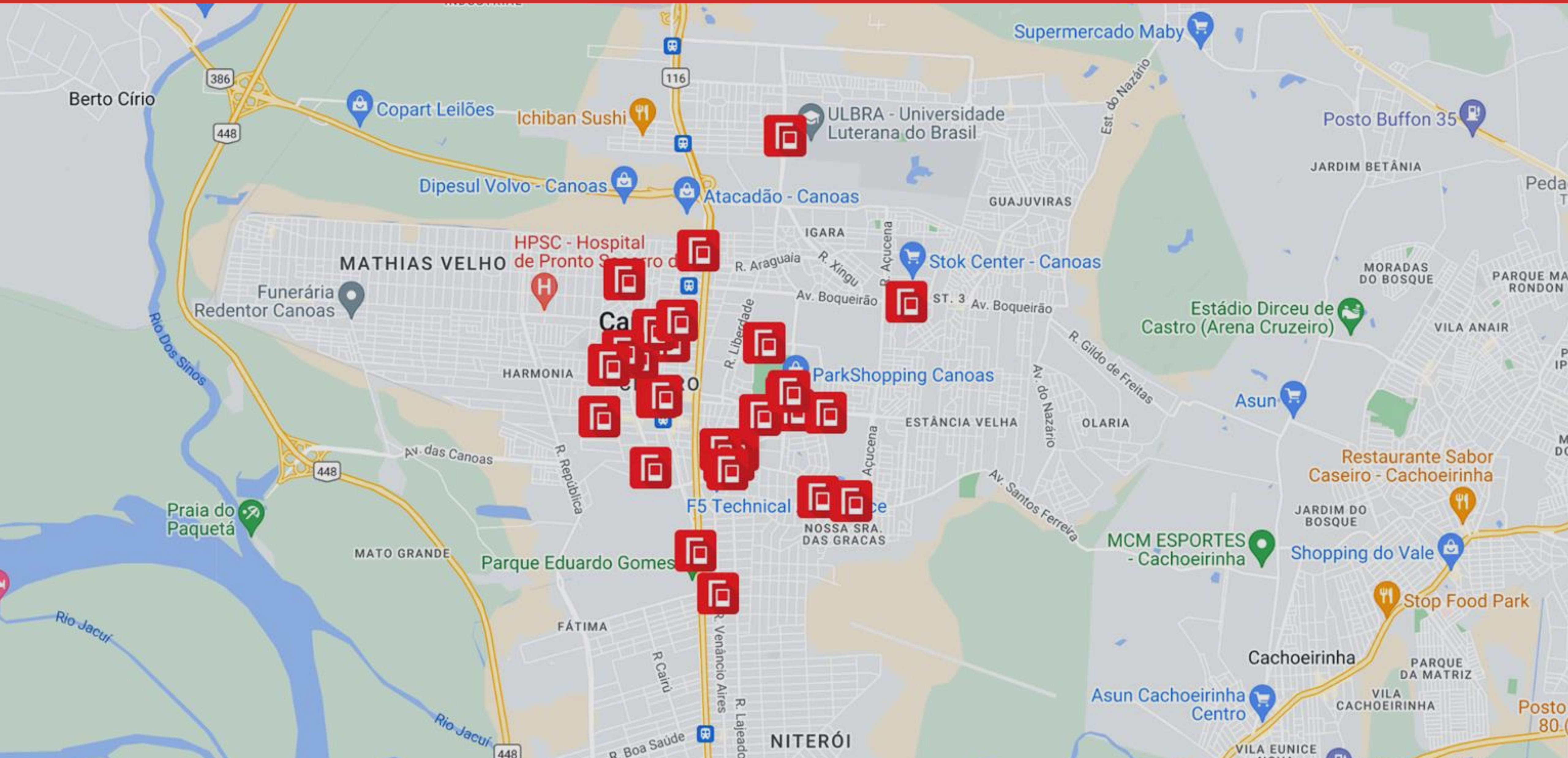



MUB ESTÁTICO Canoas/RS • Circuito E - 30 faces

Ativa

	ENDEREÇO	FACE
1	AV. INCONFIDENCIA, 740 FRENTE AO CANOAS TENIS CLUBE	A
2	AV. INCONFIDENCIA, 789 FRENTE AO INSS	B
3	AV. GUILHERME SCHELL, 6654 FRENTE AO CANOAS SHOPPING	A
4	AV. GUILHERME SCHELL ESQUINA RUA VICTOR KESSLER	B
5	AV. VICTOR BARRETO, 2186 FRENTE AO CENTRO DE CULTURA E AO LADO DO LA SALLE	B
6	RUA DR. BARCELOS, 39 - APOS RUA MATHIAS VELHO SENTIDO BAIRRO/CENTRO	A
7	RUA VER. ANTONIO FERREIRA ALVES - AO LADO DO CANOAS SHOPPING	A
8	RUA DR. BARCELOS, QUASE ESQUINA RUA ARAÇÁ - FRENTE AUXILIADORA PREDIAL	A
9	AV. BRASIL, QUASE ESQUINA RUA FREDERICO LUDWIG - CENTRO/BAIRRO	A
10	RUA CEL. VICENTE, 783 - EM FRENTE A LOCAL	A
11	AV. SANTOS FERREIRA, 427 ESQUINA RUA FELIPE DE NORONHA	B
12	AV. BOQUEIRÃO, 2400 EM FTE. AO STOK ATACADO	A
14	AV. SANTOS FERREIRA, 1874 FRENTE AO HOSPITAL N. S. DAS GRACAS	A
14	AV. SANTOS FERREIRA, 677 ESQUINA RUA SANTA MARIA SENTIDO CENTRO/BAIRRO	A
15	RUA AURORA, 948, FTE. AO SESI, PRÓXIMO DO FORT ATACADO E PARK SHOPPING	B
16	AV. INCONFIDENCIA, 780 ESQUINA RUA FELIPE DE NORONHA SENTIDO BAIRRO/CENTRO	A
17	AV. SANTOS FERREIRA, 2230 SENTIDO CENTRO/BAIRRO	B
18	AV. FARROUPILHA, EM FRENTE AO CANOAS PARK SHOPPING - BAIRRO/CENTRO	A
19	RUA DR. SEZEFREDO AZAMBUJA VIEIRA, 1177	A
20	RUA SÃO PEDRO, 558 - PRÓXIMO AO PARQUE MUNICIPAL GETÚLIO VARGAS	B
21	RUA DR. SEZEFREDO AZAMBUJA VIEIRA SENTIDO C/B EM FRENTE RUA NORUEGA	B
22	AV. FARROUPILHA 4545 EM FRENTE PARK SHOPPING CANOAS SENTIDO C/B (FRENTE)	A
23	AV. GUILHERME SHELL, 6960 - PASSARELA- ESQUINA RUA RIO GRANDE DO NORTE	B
24	RUA MATHIAS VELHO, 569, EM FRENTE AO CARREFOUR - CENTRO/BAIRRO	A
25	AV. GUILHERME SCHELL, 7906 QUASE ESQUINA RUA DR. SARMENTO LEITE - CENTRO/BAIRRO	B
26	AV. RIO GRANDE DO SUL, 754 - ESQUINA RUA CUIABÁ	A
27	RUA VENANCIO AIRES - PRAÇA BARAO DO RIO BRANCO - SENTIDO BAIRRO/CENTRO	A
28	GUILHERME SCHELL, 3950 PROXIMO PRAÇA FAB	B
29	SANTA MARIA QUASE ESQ. RUA BANDEIRANTES ,EM DIREÇÃO AV. SANTOS FERREIRA	A
30	AV. FARROUPILHA, 7939 EM FTE AO HOSPITAL DA ULBRA - PRÓXIMO DA UNIVERSIDADE	A

Circuito F - 30 faces

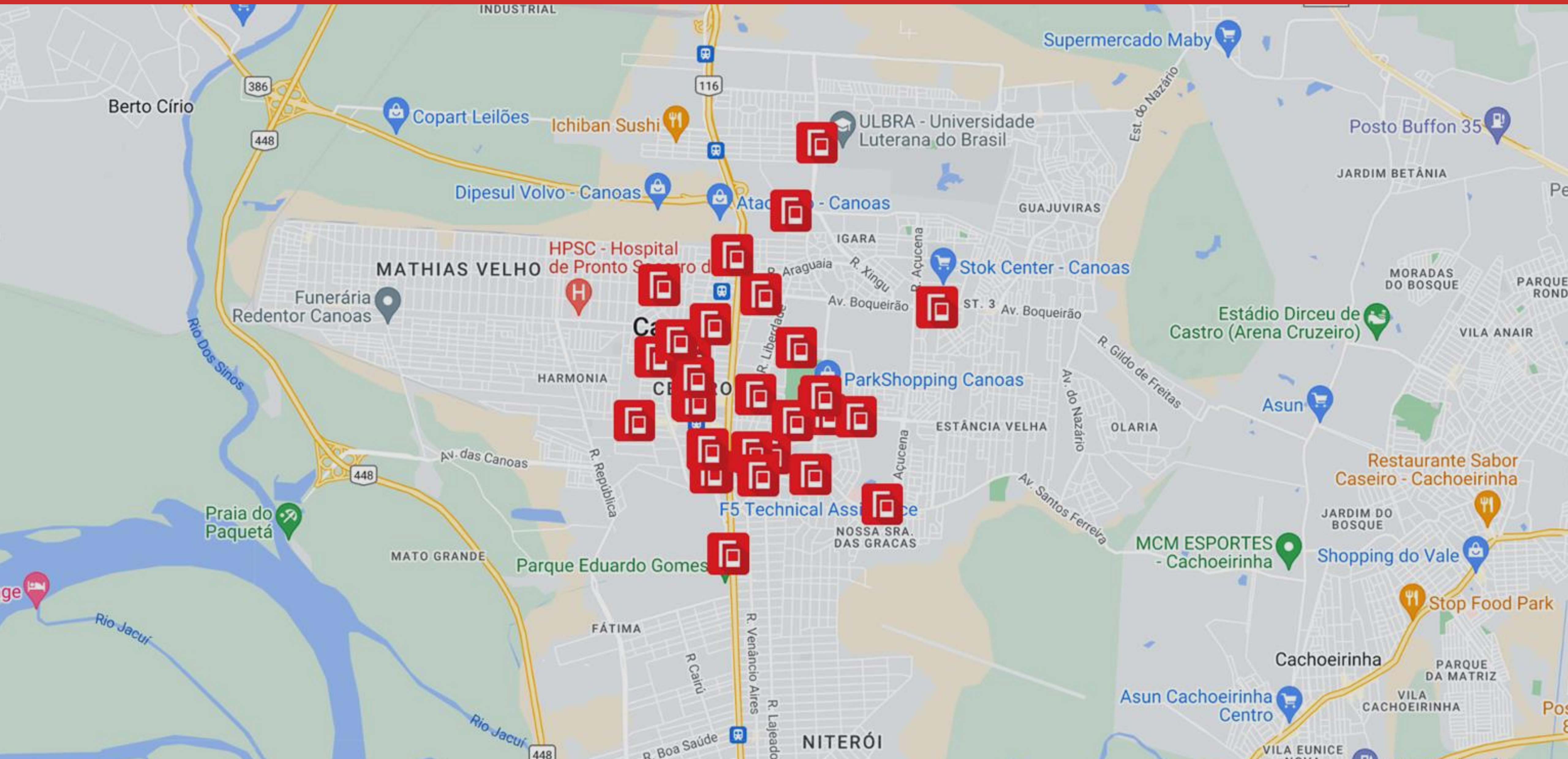



MUB ESTÁTICO Canoas/RS • Circuito F - 30 faces

Ativa

	ENDEREÇO	FACE
1	AV. INCONFIDENCIA, 789 FRENTE AO INSS	A
2	AV. GUILHERME SCHELL ESQUINA RUA VICTOR KESSLER	A
3	AV. VICTOR BARRETO, 3156 ENTRE AV. INCONFIDENCIA E RUA GONCALVES DIAS- PASSARELA	A
4	AV. VICTOR BARRETO, 2186 FRENTE AO CENTRO DE CULTURA E AO LADO DO LA SALLE	A
5	RUA MATHIAS VELHO, 112 AO LADO DO CANOAS SHOPPING	A
6	AV. GUILHERME SCHELL, 6270 FRENTE AO CENTRO CULTURAL VILA MIMOSA	A
7	AV. GUILHERME SCHELL X RUA ARACA - CENTRO/BAIRRO	A
8	RUA CEL. VICENTE, 783 - EM FRENTE A LOCAL	B
9	AV. SANTOS FERREIRA, 427 ESQUINA RUA FELIPE DE NORONHA	A
10	AV. VICTOR BARRETO, 2840 ESQUINA RUA IPIRANGA	A
11	AV. BOQUEIRÃO, 2400 EM FTE. AO STOK ATACADO	B
12	RUA BOQUEIRÃO, 463 - FRENTE LOJAS TAQI	A
13	AV. ARMANDO FAJARDO, 538	A
14	RUA LIBERDADE, 190 ACESSO DO BOURBON SHOPPING	A
15	RUA AURORA, 948, FTE. AO SESI, PRÓXIMO DO FORT ATACADO E PARK SHOPPING	A
16	AV. SANTOS FERREIRA, 2230 SENTIDO BAIRRO/CENTRO	A
17	AV. FARROUPILHA, EM FRENTE AO CANOAS PARK SHOPPING - CENTRO/BAIRRO	B
18	AV. SANTO FERREIRA, 1261 QUASE ESQUINA AV. FARROUPILHA	A
19	RUA DR. SEZEFREDO AZAMBUJA VIEIRA, 1177	B
20	RUA SÃO PEDRO, 558 - PRÓXIMO AO PARQUE MUNICIPAL GETÚLIO VARGAS	A
21	RUA DR. SEZEFREDO AZAMBUJA VIEIRA SENTIDO C/B EM FRENTE RUA NORUEGA	A
22	AV. FARROUPILHA, 4545 EM FRENTE PARK SHOPPING CANOAS SENTIDO C/B (COSTA)	B
23	AV. GUILHERME SHELL, 6960 - PASSARELA- ESQUINA RUA RIO GRANDE DO NORTE	A
24	RUA MATHIAS VELHO, 569 - EM FRENTE AO CARREFOUR - BAIRRO/CENTRO	B
25	RUA DR. BARCELOS, QUASE ESQUINA COM RUA VEREADOR ANTONIO FERREIRA ALVES - CENTRO/BAIRRO	A
26	AV. GUILHERME SCHELL, 7906 QUASE ESQUINA RUA DR. SARMENTO LEITE - BAIRRO/CENTRO	A
27	AV. RIO GRANDE DO SUL, 754 - ESQUINA RUA CUIABÁ	B
28	GUILHERME SCHELL, 3950 PROXIMO PRACA FAB	A
29	SANTA MARIA QUASE ESQ. RUA BANDEIRANTES ,EM DIREÇÃO AV. SANTOS FERREIRA	B
30	AV. FARROUPILHA, 7939 EM FTE AO HOSPITAL DA ULBRA - PRÓXIMO DA UNIVERSIDADE	B



Relógio





Principais Características

- Prestador de serviços: Divulga a hora, a temperatura e a **sua marca**;
- Localizado em **pontos estratégicos** e de **grande fluxo**;
- Personalize os relógios com a sua marca, utilizando **apliques e recursos diferenciados**;
- Contrato mensal;
- **Período de exibição:** Períodos flexíveis, adaptáveis a sua campanha/necessidade;
- Consulte as regiões de cobertura.



Placa de Esquina



Placa de Esquina



Principais Características

- Presta serviço à comunidade, organiza a cidade, indica o caminho e **garante visibilidade à sua marca**.
- Possibilita a **indicação de estabelecimentos comerciais**, direcionando pessoas ao local desejado.
- **Mídia objetiva**.
- Desperta simpatia do população, uma vez que **é fonte de orientação e informação**. Informa nomes de ruas, numerações de quadra e CEP's.
- **Contratos Anuais**.
- **Cidades de cobertura:** Canoas e São Leopoldo.

Outros Canais





Projetos Especiais



Projetos Especiais

Soluções personalizadas para anunciar sua marca de forma criativa e inovadora. Fale com um de nossos especialistas.

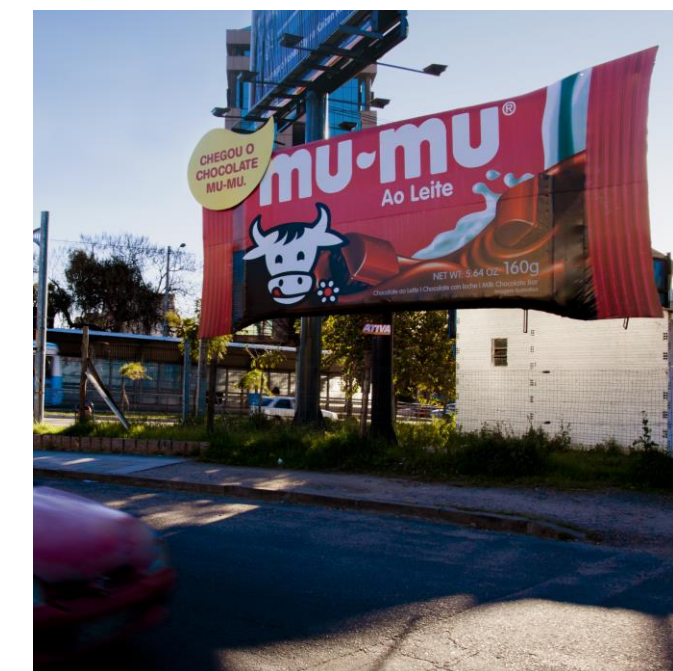



Clean Beach

Totens com sacos biodegradáveis disponíveis à toda comunidade, instalados na entrada das praias.





Clean Park

Totens com sacos biodegradáveis e lixeiras (orgânicas e recicláveis), instalados em parques da cidade, disponíveis à toda comunidade.



Tabela de Prazos



PRODUTO / CANAL	PAGAMENTO		ENTREGA DE MATERIAL (antes do início da exibição)	OPERACIONAL	
	Regional (fora do período de exibição)	Nacional (fora do período de exibição)		INSTALAÇÃO (a partir do início)	RETIRADA (a partir do término)
CIRCUITO DE MUB ESTÁTICO (A, B, E, F)	10 dias	15 dias	5 dias úteis	2 dias	2 dias
RELÓGIOS	10 dias		5 dias úteis	3 dias	2 dias
PLACA DE ESQUINA	10 dias		10 dias úteis	10 dias	3 dias
OUTDOOR	15 dias		5 dias úteis	3 dias	4 dias
PROJETO ESPECIAL	10 dias		5 dias úteis	4 dias	5 dias
TRIFACE E FRONT LIGHT	10 dias		5 dias úteis	4 dias	5 dias
EMPENA	10 dias		10 dias úteis	10 dias	5 dias
MÍDIA DIGITAL INDOOR METRÔ ESTÁTICO	15 dias		5 dias úteis	3 dias	5 dias
MÍDIA DIGITAL INDOOR METRÔ DIGITAL	15 dias		2 dias úteis	12h à 24h	imediate
MÍDIA DIGITAL INDOOR CATAMARÃ DIGITAL	15 dias		2 dias úteis	12h à 24h	imediate
MÍDIA DIGITAL INDOOR RODOVIÁRIA DIGITAL	15 dias		2 dias úteis	12h à 24h	imediate
PAINEL DIGITAL	10 dias		2 dias úteis	imediate	imediate
CIRCUITO MUB DIGITAL	10 dias		2 dias úteis	imediate	imediate

Tabela de Prazos

Ativa[®]

PRODUTO / CANAL	CHECKING		
	FOTOS	CAMPANHAS NOVAS	RENOVAÇÕES / CONTRATOS
CIRCUITO DE MUB ESTÁTICO (A, B, E, F)	1 noturna de face	2 fotos amostragem no 1º dia de exibição.	Completo até 6ª feira da semana de exibição.
RELÓGIOS	SP - 1 diurna fluxo + 1 noturna face RS - 1 diurna fluxo	Até 5 dias após a instalação.	Até o dia 20 do mês de vigência da campanha.
PLACA DE ESQUINA	1 diurna fluxo	Mediante a solicitação, 05 dias após instalação.	Até o dia 20 do mês de vigência da campanha.
OUTDOOR	1 diurna de fluxo	SP Até 6ª f da 1ª semana RS Até 6ª f da 2ª semana	SP Até 6ª f da 1ª semana RS Até 6ª f da 2ª semana
PROJETO ESPECIAL	1 diurna de fluxo e 01 noturna de face	Até 5 dias após a instalação.	Até o dia 20 do mês de vigência da campanha.
TRIFACE E FRONT LIGHT	SP - 1 diurna de fluxo e 1 noturna de face RS - 1 diurna fluxo	Até 5 dias após a instalação.	Até o dia 20 do mês de vigência da campanha.
EMPENA	1 diurna de fluxo e 01 noturna de face	Até 5 dias após a instalação.	Até o dia 20 do mês de vigência da campanha.
MÍDIA DIGITAL INDOOR METRÔ ESTÁTICO	01 diurna fluxo	Até 5 dias após a instalação.	Até o dia 20 do mês de vigência da campanha.
MÍDIA DIGITAL INDOOR METRÔ DIGITAL	01 foto na bilheteria, 01 plataforma e 01 vagão	Até 5 dias após inserção.	Até o dia 20 do mês de vigência da campanha.
MÍDIA DIGITAL INDOOR CATAMARÃ DIGITAL	01 foto no terminal e 01 na embarcação	Até 5 dias após inserção.	Até o dia 20 do mês de vigência da campanha.
MÍDIA DIGITAL INDOOR RODOVIÁRIA DIGITAL	01 foto na bilheteria e 01 no saguão	Até 5 dias após inserção.	Até o dia 20 do mês de vigência da campanha.
PAINEL DIGITAL	01 diurna por VT	Até 5 dias após a inserção.	Mediante solicitação
CIRCUITO MUB DIGITAL	SP - Completo e Semanal RS - Amostragem do período (10 fotos)	Até 5 dias após a inserção.	Mediante solicitação

OBSERVAÇÕES GERAIS

HORÁRIOS PARA ENTREGA DE MATERIAL PRONTO NA EMPRESA: SEGUNDA A SEXTA das 08:00 às 18:00

HORÁRIOS PARA ENTREGA DE MATERIAL DIGITAL: SEGUNDA A QUINTA das 09:00 às 18:00 E SEXTA das 09:00 às 16:00

ENTREGA DE MATERIAL ATRASADA: Caso haja atraso por conta do cliente não há compensação de período. Nestes casos o prazos e checking poderá sofrer alterações.

TROCA DE MATERIAL: Informar na aprovação da campanha. Será realizado um novo checking.

PRAZO DE INSTALAÇÃO: Contará a partir do recebimento do material.

FOTOS DATADAS: Somente para clientes Nacionais

MÍDIA DIGITAL INDOOR: Campanha de Apoio, Cortesia e Bonificação, 01 foto de uma plataforma.

CORTESIA, BONIFICAÇÃO E COMPENSAÇÃO SERÃO AMOSTRAGEM DE 10% DA CAMPANHA, EXCEÇÃO O ATENDIMENTO DEVE INFORMAR.

Produção e entrega de material: O cliente e/ou agência são os únicos responsáveis pela produção do material a ser exibido (exceto Placa de Esquina).

Entrega de autorização: O PI deverá ser entregue na aprovação do projeto. É imprescindível que os dados cadastrais da agência e do anunciante estejam completos e corretos. Autorizações que substituam documentos anteriores devem ser claramente identificadas, sendo discriminados seus números e datas de emissão.

Entrega do material: É imprescindível que o material a ser exposto seja entregue no prazo citado na tabela acima. A empresa não oferece compensação de exibição em caso de atraso na entrega de material. No caso de outdoor cartaz, é obrigatória a entrega de 20% a mais de material, a título de reserva técnica.

Padrão de qualidade: Para que a exibição seja feita dentro dos padrões técnicos e qualidade mínima necessária, a empresa não aceitará materiais que estejam fora das especificações solicitadas (verifique a ficha técnica de cada produto no site www.ativa.com.br).

Troca de material: Mensalmente não haverá custo de troca de material. Se houver nova troca dentro do mês haverá custo de instalação, de R\$300,00 por face. Em casos de campanhas de outdoors, para troca dentro da bi-semana será cobrado o valor de R\$100,00 por ponto, e de mobiliário urbano para troca dentro do período contratado o valor de R\$20,00 por face. Já para as empenas o custo de troca de material é por endereço: Av. Farrapos, x Av. Sertório R\$ 1.100,00 – Av. Farrapos, 3160 R\$ 1.000,00 – Av. Voluntários da Pátria R\$ 2.800,00 e Rua José do Patrocínio R\$ 2.500,00

Armazenamento de material: A empresa se responsabiliza pelo armazenamento de lonas por até 90 dias após o fim da exibição (nos casos de Front Light e Outdoor Lonado).

Cancelamentos e alterações: Cancelamentos e/ou alterações de exibição que foram informados por escrito com antecedência mínima de 30 dias não acarretarão ônus ao anunciante. No caso de comunicação feita com atraso inferior a 15 dias, a programação será faturada sem a incidência de crédito para exibição posterior.

Reservas e prévias: Todas as prévias dos nossos canais tem validade de 48h, caso não confirmadas neste período, serão canceladas e o executivo será informado para acompanhar o processo.

Restrições gerais de exibição: A publicidade exibida não poderá conter propaganda de tabagismo, de empresas que exploram a prostituição, o trabalho infantil ou o que desrespeitam o meio-ambiente, anúncios que promovam qualquer espécie de discriminação ou que desrespeitem as demais legislações vigentes e nem aquelas de objeto de restrição por parte do Conselho Nacional de Auto-regulamentação Publicitária – CONAR e Decreto Municipal nº 11.460.96. Não é permitida a exibição de outdoors iluminados e/ou com junção na cidade Porto Alegre/RS.

Falhas de exibição: Em caso de constatação de falhas de exibição, as mesmas deverão ser comunicadas imediatamente por escrito e acompanhadas de foto comprobatória, dentro do período de exibição. A empresa garante a solução de eventuais problemas relativos à manutenção dos equipamentos em até 24 horas. Se nenhuma comunicação for feita, a empresa será isenta de oferecer descontos em faturas ou compensações de exibição.

Vídeos: Os vídeos comerciais que veiculam nas nossas telas são recebidos prontos do cliente/agência ou animados por nós mediante o envio de storyboard e arte aberta em camadas. Os vídeos recebidos prontos, podem entrar no ar em até 24h após o recebimento e conferência das especificações técnicas. Se o material estiver correto, programa-se o início em até 24h ou a partir da data definida pelo cliente. Quando recebemos o storyboard para animação, temos o prazo de 72h para enviar o VT para aprovação do cliente/agência (o início da veiculação está incluído nestas 72h). Para troca de VT's: O cliente tem bonificado a animação de 1 VT por mês, mediante entrega de storyboard e arte aberta em camadas (não cumulativo). Caso o cliente precise de mais de 1 VT por mês, será cobrado o valor de R\$ 500,00 líquido unitário. Para os VT's prontos, o cliente tem direito de trocar até uma vez por semana ou mediante negociação.

Prioridade de renovação: O cliente tem prioridade de renovação quando a campanha tiver período igual ou maior a 90 dias. Essa prioridade é válida até 30 dias antes do término do contrato; caso não confirme renovação após esse período, o ponto será disponibilizado para comercialização. Para garantir os pontos em renovação de contrato, deve-se enviar o PI antes do início do mês seguinte.

Avarias: Avarias decorrentes de condições climáticas adversas como: vendavais, granizo, entre outros, bem como atos de vandalismo, não são de responsabilidade da Ativa. Nestes casos o cliente deve repor o material e havendo disponibilidade a Ativa pode compensar o período restante de exibição.

Ativa[®]

Porto Alegre/RS

Rua Padre Diogo Feijó, 143 • Navegantes
CEP: 90.240-420 • Fone: 51 3201.2233

São Paulo/SP

Rua Areias, 11 • Serra da Cantareira • Caieiras
CEP: 07733-020 • Fone: 11 3045.3638

ativa.com.br